Design din egen golfrejse!
Nyhed
Flex-rejser!
Golf Plaisir
WE GOLF. WE TRAVEL.

INSTRUKTION • UDSTYR • REGLER • KLUBNYT • BANER

GOLFBLADET

UDGIVES AF MAGMEDIA

DANMARKS STØRSTE GOLFAVIS

NR. 2. MARTS 2020

GOLFSPORTEN I DVALE

...men masser af godt læsestof inde i bladet!

STORT UDSTYRS-TILLÆG

GOLF OG HØJSKOLE 2020
NØRGAARDS HØJSKOLE
- golfuge af høj kvalitet
- dygtige instruktører
- stor højskoleoplevelse
- fantastisk golfuge
- det var første gang på højskole, men absolut ikke sidste

- 16 ugekurser med golf og højskole fra uge 18
- 6 overnatninger inkl. helpension
- min. 4 X greenfee inkl. afslutningsmatch
- professionel golfinstruktion
- Golf for singler (uge 25, 31 & 36) og Golf & Bridge (20 & 27)
- udflugt, foredrag, højskolesang, smagsaften og musikaften
- økologisk køkken, højskoleliv, samvær og godt humør
- fri svømmehal, sauna, fitness, 3D-golfsim. og internet m.m.

PRIS FRA 4.875 KR. (+ EVT VÆRELSESTILLÆG)
Læs mere på www.nrgaard.dk
Bestil brochure på tlf. 86682300

Bionic Relief Grip
Handsken som støtter og hjælper golfspillere som lider af gigt i hænderne.
- Fås til højre & venstre
- Specialsyede bøjningszoner
- Ekstra støttelag

Er dobbelt så holdbar som alm. handsker.
Damer: S-M-L-XL / Herrer: S-M-ML-L-XL Vejl. 249,-
SE ALLE VORE PRODUKTER OG MEGET MERE PÅ
GolfCart.Dk
KONTAKT ELSOESPORT.DK FOR NÆRMESTE FORHANDLER
ELSØE SPORT · LEJRVEJ 17 · 3500 VÆRLØSE · TLF. 22 86 04 60 · INFO@ELSOESPORT.DK

GOLF VED VESTERHAVET
Ankomst søndag, mandag el. tirsdag:
Fri golf 2 dage
1 overnatning
Morgenmad
v/2 pers. 795,-
v/4 pers. 595,-
Ekstra overnatning 550,-/pers.
BLOKHUS GOLFCENTER
Tlf. 9820 9500 / reception@blokhusgolfcenter.dk

HOLD ØJE MED VORES NYE HOT SHOT PRISER!

Hot Shot-produkter – gælder t.o.m. d. 13.05.20

HOT SHOT

Wilson Staff
LAUNCH PAD JERNSÆT 6 STK. GRAFIT.
normalpris 5.799
Hot Shot-pris: **4.999**

Titleist
TS1 DRIVER
normalpris 3.999
Hot Shot-pris: **3.799**

Titleist
TS2 DRIVER
normalpris 3.999
Hot Shot-pris: **3.799**

Titleist
TS3 DRIVER
normalpris 3.999
Hot Shot-pris: **3.799**

PING
G410 DRIVER
normalpris 3.749
Hot Shot-pris: **3.499**

PING
G410 PREMIUM DRIVER
normalpris 3.749
Hot Shot-pris: **3.499**

Callaway
SUPERSOFT BOLDE
normalpris 239
Hot Shot-pris: **189**

Titleist
PRO V1 BOLDE
normalpris 449
Hot Shot-pris: **379**

Titleist
PRO V1X BOLDE
normalpris 449
Hot Shot-pris: **379**

TaylorMade
TP5 BOLDE
normalpris 449
Hot Shot-pris: **379**

TaylorMade
TP5X BOLDE
normalpris 449
Hot Shot-pris: **379**

ECCO
STRIKE SKO
normalpris 1.599
Hot Shot-pris: **1.299**

FOOTJOY
PRO SL SKO NAVY/BLÅ
normalpris 1.599
Hot Shot-pris: **1.399**

TaylorMade
SIM DRIVER
normalpris 4.199
Hot Shot-pris: **3.999**

TaylorMade
SIM MAX DRIVER
normalpris 3.799
Hot Shot-pris: **3.599**

Callaway
MAVRIK DRIVER
normalpris 3.999
Hot Shot-pris: **3.799**

GARMIN
S62 GPS-UR
normalpris 4.599
Hot Shot-pris: **4.399**

SUN MOUNTAIN
H2NO LITE 14-WAY BÆREBAG
normalpris 2.199
Hot Shot-pris: **1.999**

SUN MOUNTAIN
H2NO LITE VOGNBAG
normalpris 2.399
Hot Shot-pris: **2.199**

Callaway
MAVRIK MAX DRIVER
normalpris 3.999
Hot Shot-pris: **3.799**

Cobra
SPEEDZONE DRIVER
normalpris 3.499
Hot Shot-pris: **3.299**

Cobra
SPEEDZONE X DRIVER
normalpris 3.499
Hot Shot-pris: **3.299**

Titleist
SM8 WEDGE
normalpris 1.399
Hot Shot-pris: **1.199**

TaylorMade
SPIDER X PUTTER
normalpris 2.699
Hot Shot-pris: **2.399**

Callaway
JAWS WEDGE
normalpris 1.299
Hot Shot-pris: **1.099**

Følg løbende med i vores Hot Shot-priser på www.golfexperten.dk/hot-shots

PORTRÆT:
Azhar Ali

UDSTYRSTEMA:
24 sider i midten

REGLER **30** PROTIPS **20** KLUBNYT **42**

MARTS
LÆS I DETTE NUMMER:

LÆS I DETTE NUMMER: 4
KORTE NYHEDER 6
VERDENSRANGLISTEN 12
BANEPLEJE 14
REJSE: TUNESIEN 16
PROTIPS 20
BANE: HIMMERLAND 26
UDSTYRSTEMA
BOBBY THE PRO 29
REGLER 30
ONSDAGSSNEGLEN 32
ECCO TOUR 34
BANE: SKOVBO 36
BARCELONA KLUBBER 38
FAABORG GK 38
GOLFMESSEN 40
KLUBNYT 42
RANGLISTER 44
FRA KLUB TIL KLUB 46
FANTASTISKE BANER 48
TOPTRACER 50
19. HUL 52
KONKURRENCE 53
PORTRÆT: AZHAR ALI 54

GOLFBLADET
DANMARKS STØRSTE GOLFAVIS

REDAKTION:
MORTEN BUCKHØJ, SVEND NOVRUP, KLAUS HYBLER, BETTINA SCHJØLIE, JOHN KRISTENSEN

ANNONCECHEF:
CHRISTIAN THOMSEN
MagMedia, Telefon: 36 73 11 55, Mobil: 20 28 95 28, Email: ct@mag-media.dk

Ansvarshavende Udgiver: John Kristensen, MagMedia, Auroravej 48, 2610 Rødovre
Tlf. 3673 1155 - email: info@mag-media.dk

SKRIBENTER:
SVEND NOVRUP, MORTEN BUCKHØJ, KLAUS HYBLER, BRIAN OSWALD, JOHN KRISTENSEN, KNUD STORGAARD, RONNIE LINDESKOV, PETER BUGGE

FOTO:
GETTY IMAGES, MORTEN BUCKHØJ, KLAUS HYBLER, KNUD STORGAARD, METTE NOVRUP, PETER BUGGE

ILLUSTRATION: MORTEN INGEMANN

GRAFISK PRODUKTION: FINDERUP-JENSEN GRAFISK DESIGN

TRYK: OTM AVIS TRYK OPLAG: 19.500

MAIL TIL REDAKTIONEN: info@mag-media.dk

CORONAVIRUS

Næsten al golf udsat eller aflyst

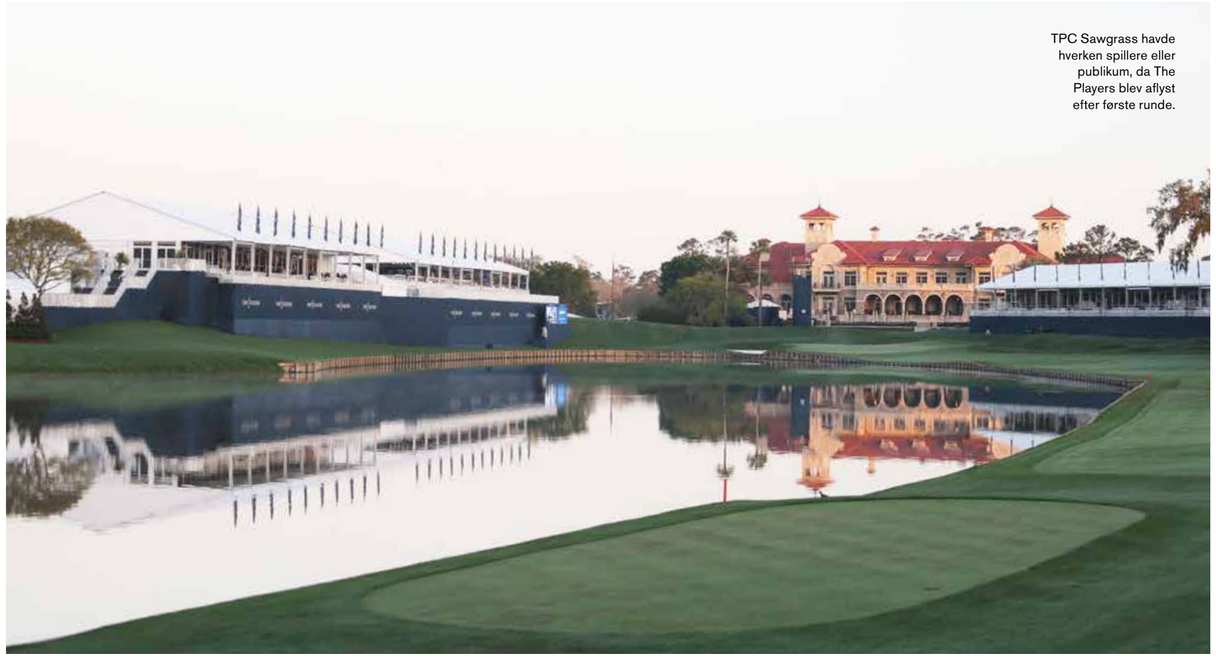

TPC Sawgrass havde hverken spillere eller publikum, da The Players blev aflyst efter første runde.

Fra majors for såvel kvinder som mænd til danske klubturneringer og generalforsamlinger er aflyst eller udskudt.

Af Svend Novrup
Foto: Getty Images

Der bliver ikke meget golf i verden i dette forår, og golfspillere kommer til at mødes mindre end nogensinde socialt som følge af COVID-19s hærgen.

Især 11-13. marts gik det stærkt. Meget var allerede aflyst, men nu blev foranstaltninger over den hele (sports)verden optrappet i forsøget på at få sundhedsvæsenet til at følge med i pandemiens udvikling.

PGA, LPGA, ET mm.

Et trist højdepunkt er, at Augusta National har måttet indse, at der ikke bliver mulighed for at afvikle Masters til normal tid. I mange dage havde man overvejet, om det ville være muligt at spille uden tilskuere; uden par-3-turnering, ja, sågar uden sponsorer; men til slut måtte Fred Ridley give sig og annoncere udsættelsen.

En dag tidligere havde først PGA Tour og derefter LPGA givet op. PGA endog efter første runde af The Players, hvor Hideki Matsuyama spillede en af sin karrieres fineste runder og førte i -9. Først hed det sig, at de sidste tre runder skulle spilles uden publikum, men derefter blev det til en fuldstændig aflysning – som også gjaldt de følgende tre turneringer.

Såvel Nicole Broch Larsen som Nanna Koerstz Madsen havde flybillet til USA dagen efter, at de endelig fik aflysning af yderligere tre turneringer – tre asiatiske turneringer havde allerede været aflyst. I det mindste strandede de ikke på den anden side af dammen.

På ET er i skrivende stund alle turneringer aflyst eller udsat frem til udgangen af april, og det siger sig selv, at vi må frygte, men krydse fingre, for Made in Denmark i maj.

På LET var det muligt at spille i Sydafrika 12-15. marts, men den følgende Aramco Saudi International med en præmiesum på 1 mio. $ er udsat, så der bliver ikke spillet før tidligst i maj.

I Danmark

Det eneste, der stadig ikke er frarådet i Danmark, er privat spil i to- eller firebolde, hvor man sørger for at holde god afstand til hinanden.

Generalforsamlinger, regelmøder, middagsarrangementer, foredrag og selv udendørs klubturneringer er udsat eller aflyst. Skal der være en enkelt trøst, må det være, at mange baner har det skidt i det vandbad, som naturen har udsat dem for.

Økonomiske følger

Det er uundgåeligt, at der bliver grimme økonomiske følger på alle planer: Arrangører, sælgere af golfudstyr, klubber, restauranter, ansatte i hele golfbranchen og for den sags skyld golftidsskrifter og -websites.

Der bliver brug for al den positive vilje, der kan opdrives, når alle aktiviteter og organisationer skal tilbage på sporet, efter at pandemien er brændt ud.

GOLF Design
Putting Green til Haven, kælderen, eller virksomheden, Vi har det hele!

ENJOY GOLF

Rømø Golf Links

Bravo Tours Open
by Sydbank og Enjoy Resorts
Den 20. og 21. april 2020 afholder vi Pro-Am turnering. Få dit eget hold - ring på tlf. 7475 5655

Fri adgang til 2.600 m² wellness

4 dages GOLF i maj & juni
3 NÆTTER (tirsdag - fredag)
Bo i 97 m² feriebolig i 2 etager indrettet med køkken inkl. spiseplads og brændeovn, 2 soveværelser, badeværelse, opholdsstue... Opholdet er inkl.:
2 x aftensmad i Restaurant Ø *Tirsdag: 2-retters menu og onsdag: onsdagsklassiker eks. stegt flæsk,*
4 x greenfee *til Rømø Golf Links eller Pay & Play,*
2 x 1 times bowling *inkl. skoleje*
Pris pr. person - tilbud:
1.495* kr.
v/4 personer
Samlet pris for 4 personer:
Normalpris: 8.257 kr.
Tilbudspris: 5.980 kr.

Rømø Golf Links ligger direkte ud til Vadehavet og Vesterhavet. Banen er anlagt efter de gamle traditionelle skotske linksbaner. Golfbanen præges blandt andet af 13 søer, kuperede greens og gorsebeplantning med en fantastisk udsigt over havet og klitterne. Driving range, putting green samt indspilsgreen ligger lige uden for restauranten. Så du får rig mulighed for at øve alle facetter af dit spil. På Enjoy Resorts Rømø finder du forkælelse til både krop og sjæl med mange aktiviteter, som f.eks. wellness, pool, spaafdeling, bowling, aktivitetsrum for børnene, fitness, restaurant og 2 golfbaner. Enjoy Resorts Rømø ligger midt i naturen tæt på vandet og med højt til himlen. Så der er god plads til masser af samvær med dine nærmeste.

Der er altid en anledning....

enjoy RESORTS rømø

Vestergade 31, Havneby
DK-6792 Rømø
Tlf. +45 7475 5655

*Gælder ophold i Maj & Juni: ugerne 19, 20, 22, 23, 24 og 25
Opholdsprisen inkluderer leje af feriebolig og slutrengøring. Fri adgang til pool, fitness, wellness afdeling (børn har adgang ifølge med voksne i udvalgte perioder), lege- og aktivitetsrum. Fri adgang til internet i alle ferieboliger. Ekskl. drikkevarer. El- og vandforbrug afregnes efter forbrug ved afrejse

. Tilbuddet skal bookes senest den 1. april 2020

www.enjoyresorts.dk

SIDEN SIDST

ved Morten Buckhøj

Foto: Getty Images, DGU, PGA of Denmark m.fl.

Dustin Johnson tager ikke til OL.

OL – nej tak!

Den tidligere verdensetter, Dustin Johnson, er den første golfstjerne, som nu officielt har meldt sig ud af kampen om olympisk guld til sommer.
Dustin Johnson, der netop nu er blandt de fire bedste amerikanere på verdensranglisten, og derfor ville være kvalificeret, skippede også OL i Rio med frygt for Zika-virus som begrundelse. Denne gang er det dog det meget stramme turneringsprogram, der har fået 'DJ' til at sige fra. I stedet vil han koncentrere sig 100 procent om FedEx Cup slutspillet, der starter et par uger efter OL-turneringen.

Rasmus Højgaard nærmer sig pludselig en OL-billet.

OL – ja tak!

Med sjettepladsen i Oman Open, rykkede Rasmus Højgaard frem som nummer 185 på verdensranglisten, og overhalede blandt andre Joachim B. Hansen som tredjebedste dansker. Det betyder også, at den 18-årige tvilling fra Billund nu pludselig er alvorligt inde i varmen i kampen om en af de to danske OL-billetter. Foran ligger kun Lucas Bjerregaard (114) og Thorbjørn Olesen (137), men Olesen har ikke spillet i mere end et halvt år, og får tidligst lov til at genoptage karrieren midt i maj. OL-kvalifikationen slutter med udgangen af juni måned. Skulle det vise sig, at Rasmus kvalificerer sig, så er han helt klar til at rejse til Tokyo.

Nigel Willet – Årets Pro i Danmark

Patrick O'Neill – årets elev i PGA.

Klublegende årets pro

Traditionen tro uddeler PGA of Denmark altid et antal priser i forbindelse med foreningens årlige generalforsamling med udgangen af februar. I år blev en særdeles erfaren herre tildelt prisen som 'årets pro'. Kokkedal Golfklubs Nigel Willett modtog prisen som 'Årets pro'. Han kommer oprindeligt fra England, men har i 39 år været chef pro i Kokkedal. Prisen som 'Årets elev' gik til Patrick O'Neill, der siden han stoppede sin aktive tourspillerkarriere i 2017 har været elev i Mølleåens Golfklub. Kenneth Bloch-Egendal fra Golf Plaisir og PGA's formand Marcus Brown overrakte priserne.

IM-ponerende

Koreanske Sungjae Im er lidt af en historie. Den bare 21-årige unge mand blev Rookie of the year på Korn Ferry Tour i 2018, vandt Rookie of the year på PGA Tour sidste sæson, hvor han var den eneste af årets debutanter, der kvalificerede sig til Tour Championship. Søndag 1. marts vandt han sin første sejr på PGA Tour, da han kom fra baghjul i fjerdesidste bold og med en runde i -4 og henviste vennen McKenzie Hughes og engelske Tommy Fleetwood til andenpladsen i Honda Classic. Ingen professionel golfspiller på højeste niveau spiller mere end Im. I 2019-sæsonen spillede han 35 turneringer alene på PGA Tour, og han klarede næsten alle cuts. I de seneste 12 måneder har han kun misset cuttet seks gange. Når han endelig har en friuge som inden PGA turneringen The CJ Cup i hjemlandet i efteråret, ja, så stilede han op i Genesis Championship på den koreanske tour – og vandt! Med til den skøre historie hører, at Sungjae Im ikke har et hjem i USA. Han rejser fra turnering til turnering og bor på hoteller hver uge. Også når der en sjælden gang er en uge, hvor han ikke spiller.

Sungjae Im, golfnomade, jernmand og vinder på PGA Tour.

Sami Välimäki skulle ikke bruge mange forsøg før han vandt på European Tour.

Finsk sisu

21-årige Sami Välimäki blev først professionel i 2018 efter en rigtig fin og succesfuld amatørkarriere, og spillede i begyndelse på Nordic League, bl.a. flere gange i Danmark, og Pro Golf Tour inden han gik hele den lange vej igennem de forskellige stadier af European Tours Q-school og sikrede sig et kort med en ottendeplads på Final Stage. I sin blot femte European Tour turnering som medlem af touren – og sjette i alt – vandt han Oman Open efter tre hullers intenst omspil med Brendon Stone. Undervejs viste Välimäki imponerende finsk sisu, da han kom tilbage fra en kluntet dobbeltbogey på 9. hul og til sidst sænkede et fire meter putt på sidste hul for at fremtvinge omspillet. Om finske Sami er et one-hit-wonder eller europæisk golfs nye guldfugl vil tiden vise.

Ærefuld hæder

David Dickmeiss og Andreas Kali er begge blevet udpeget af det amerikanske Golf Digest, som værende blandt de bedste internationale trænere i verden uden for USA. Det er en ganske ærefuld hæder som ikke tildeles hvem som helst. Kali er tilknyttet Dansk Golf Akademi og DJGA, mens Dickmeiss er en del af Dansk Golf Unions succesfulde landstrænerteam.

Andreas Kali, er træner I Dansk Golf Akademi.

David Dickmeiss, en del af DGU's trænerteam.

VIL DU OGSÅ GERNE BLIVE BEDRE TIL GOLF?
Hyggeligt samvær med andre golfspillere.
Der er plads til alle på mine Golfskoler.
Se mere på: www.jokgolf.dk
JOK Golfskoler i ind- og udland

HJARBÆK FJORD GOLFCENTER DIREKTE VED LIMFJORDEN

Nyd din frokost
i Restaurant Hjarbæk Fjord

Prøv f.eks.:
Et lækkert stjerneskud
En pariserbøf på 200 gram
Hjarbæk Fjord Burger med pommes frites

FRIT VALG 138,-

Husk Bordbestilling på 86 69 62 88

Golfophold med middag
Vælg 1-4 overnatninger – efter eget ønske

Opholdet indeholder
- Overnatning i velindrettede lejligheder beliggende direkte på golfbanen.
- Morgenmad
- 2-retters golfmenu
- Fri greenfee – også på afrejsedagen

Husk tidsbestilling i Golbox

BOOK NU

Pris kr. pr. person pr. dag 995,-

Tillæg ved ophold fredag og lørdag og helligdage kr. 200,- pr. pers. pr. dag.
Enkeltværelsestillæg kr. 300,-.

Supertilbud på greenfee

Made in Denmark
Uge 21
Køb en 4-bold
KUN KR. 800,-

Sommertilbud fra uge 28 til uge 31
Køb en 4-bold
KUN KR. 800,-

SPAR OP TIL 50%

Ring til Jan på 86 69 62 88 og bestil nu

Stavildvej 2A | 8832 Skals | Tlf. + 45 8669 6288 | www.hfgc.dk | info@hfgc.dk | Følg os på Facebook

LISSABON, PORTUGAL

Tab dit hjerte til vidunderlige Lissabon

DIREKTE FLY FRA KØBENHAVN OG AALBORG

★★★★

Montado Hotel & Golf Resort

Montado ligger i flotte landlige omgivelser, blot en kort køretur fra den skønne kystby Setubal. Hotellet består af 93 værelser, alle med udsigt over golfbanen. Eftermiddagen kan bruges i hotellets spa eller nydes med en drink i lounge baren.

Golfbanen er lige udenfor døren. En hyggelig resortbane, som er omkranset af vinmarker. Specielt skal 18. hul nævnes, som er karakteriseret af en stor ø-green.

Pris per person fra DKK **7.995**

Prisen inkluderer flyrejsen, 7 nætter i dobbeltværelse, halvpension, 5 runder golf og transfers.

★★★★★

Campo Real Lisboa

Campo Real er et enestående 5-stjernet resort, beliggende nord for Lissabon. Her findes både hotel, lejligheder og villaer. Hotellet er klassisk indrettet og byder på indendørs og udendørs pool.

Golfbanen, som er designet af Donald Steel ligger lige udenfor døren og er en herlig parkbane. Tag på udflugt til Lissabon eller de små hyggelige byer i området. Måske en lokal vinsmagning kunne friste?

Pris per person fra DKK **7.995**

Prisen inkluderer flyrejsen, 7 nætter i dobbeltværelse, 4 middage, 5 runder golf og transfers.

green2green

STUDSGADE 5 - 8000 AARHUS C
INFO@GREEN2GREEN.DK - TLF. 86 11 49 55

VERDENSRANGLISTEN

Spænding om Verdensranglistens top

Efter at Brooks Koepka havde ligget øverst i 38 uger, kom Rory McIlroy tilbage efter 4½ år, men Jon Rahm og flere andre truer hans værdighed.

Jeff Winther er nu tæt på verdens top-250.

Thomas Bjørn – eneste dansker, der har været i verdens top-10.

McIlroy – nr. 1, men positionen er truet.

Jon Rahm – førsteudfordrer.

Tiger Woods – 683 uger som nr. 1 i verden.

Af Svend Novrup
Foto: Getty Images

For de fleste golfspillere er der to store mål: At vinde en major eller at erobre førstepladsen på Verdensranglisten.

I perioder har en spiller siddet så sikkert på den, at man næsten har glemt den. Tænk blot på, at Tiger Woods har været nr. 1 i 683 uger – bl.a. i perioder på 281 og 264 uger i træk; men fra midten af september 2018 til 19. maj 2019 vekslede føringen 12 gange blandt fire spillere, og dermed var der maksimalt fokus på denne post turnering for turnering.

Derefter tog Brooks Koepka over i 38 uger, før Rory McIlroy efter mange års fravær kom tilbage som nr. 1 fra 9. februar i år og foreløbig har været der i fem uger, hvilket har givet ham et fint jubilæum. 9. marts nåede han 100 uger som nr. 1.

Listens udvikling

Der havde været uofficielle forsøg på at lave ranglister, før den første officielle blev publiceret 6. april 1986 med Bernhard Langer øverst. Det siger meget om, hvor gode verdens bedste er, at kun 23 spillere har oplevet at stå som nr. 1 i løbet af 24 år.

På denne side finder du en liste, der viser udviklingen frem imod den aktuelle top, som med angivelse af de gennemsnitspoint, der afgør placeringerne, er (9/3):

1. Rory Mcilroy 9,4164. 2. Jon Rahm 8,6096. 3. Brooks Koepka 8,2346. 4. Justin Thomas 7,9094. 5. Dustin Johnson 6,5909. 6. Patrick Cantley 5,9706. 7. Patrick Reed 5,9276. 8. Webb Simpson 5,9408. 9. Adam Scott 5,9096. 10. Tommy Fleetwood 5,6650.

Som nr. 11 ligger imponerende Tiger Woods med 5,5567.

Danskerne

Kun en enkelt dansk spiller har været fremme i top-10, og det var Thomas Bjørn som nr. 10. Netop nu ser de bedste danske placeringer således ud: 118. Lucas Bjerregaard. 142. Thorbjørn Olesen. 184. Rasmus Højgaard. 257. Jeff Winther. 193. J. B. Hansen. 327. Sebastian Cappelen. 401. Søren Kjeldsen. 435 Nicolai Højgaard. 463 Benjamin Poke. 480. Niklas Nørgaard Møller.

Altså ti spillere i top-500, men ingen rigtigt med fremme aktuelt. Det bliver der formentlig hurtigt ændret på. Jeff Winther er fx på hastig fremmarch. Han startede året som nr. 323.

Verdensranglisten 1999-2020

15/8-1999	Tiger Woods	USA	264 (6-334)
6/9-2004	Vijay Singh	Fiji	26
6/3-2005	Tiger Woods	USA	2 (7-336)
20/3-2005	Vijay Singh	Fiji	3 (2-29)
4/4-2005	Tiger Woods	USA	6 (8-342)
22/3-2005	Vijay Singh	Fiji	3 (3-32)
12/6-2005	Tiger Woods	USA	281 (9-623)
31/10-2010	Lee Westwood	England	17
27/2-2011	Martin Kaymer	Tyskland	8
25/4-2011	Lee Westwood	England	5 (2-22)
30/5-2011	Luke Donald	England	40
15/3-2012	Rory McIlroy	Nordirland	2
19/3-2012	Luke Donald	England	4 (44)
16/4-2012	Rory McIlroy	Nordirland	2 (2-4)
30/4-2012	Luke Donald	England	1 (45)
6/5-2012	Rory McIlroy	Nordirland	3 (3-7)
27/5-2012	Luke Donald	England	11 (56)
13/8-2012	Rory McIlroy	Nordirland	32 (4-39)
25/3-2013	Tiger Woods	USA	60 (10-63)
18/5-2014	Adam Scott	Australien	11
5/8-2014	Rory McIlroy	Nordirland	54 (5-93)
16/8-2015	Jordan Spieth	USA	2
30/8-2015	Rory McIlroy	Nordirland	1 (6-94)
6/9-2015	Jordan Spieth	USA	1 (2-3)
13/9-2015	Rory McIlroy	Nordirland	1 (7-95)
20/9-2015	Jason Day	Australien	1
27/9-2015	Jordan Spieth	USA	3 (3-6)
18/10-2015	Jason Day	Australien	3 (2-4)
8/11-2015	Jordan Spieth	USA	20 (4-26)
27/3-2016	Jason Day	Australien	47 (3-51)
19/2-2017	Dustin Johnson	USA	64
14/5-2018	Justin Thomas	USA	4
11/6-2018	Dustin Johnson	USA	13 (2-77)
11/9-2018	Justin Rose	England	2
23/9-2018	Dustin Johnson	USA	4 (3-81)
21/10-2018	Brooks Koepka	USA	2
4/11-2018	Justin Rose	England	1 (2-3)
11/11-2018	Brooks Koepka	USA	1 (2-3)
18/11-2019	Justin Rose	England	8 (3-4)
25/11-2019	Brooks Koepka	USA	6 (3-9)
6/1-2019	Justin Rose	England	8 (4-12)
3/3-2019	Dustin Johnsen	USA	5 (5-86)
7/4-2019	Justin Rose	England	1 (5-13)
14/4-2019	Dustin Johnson	USA	5 (6-91)
19/5-2019	Brooks Koepka	USA	38 (4-47)
9/2-2020	Rory McIlroy	Nordirland	? (8-100+)

Få hjælp til at sammensætte den perfekte golfdag til jeres arrangement.
Vi står klar til at modtage og servicere jer

Kontakt koordinator René Nielsen i Golfshoppen for yderligere information og booking.

PAKKE 01
18-hullers golfmatch
Gratis træningsbolde
Gratis baneguide
Frokostbuffet
349 kr. pr. pers.*

PAKKE 02
18-hullers golfmatch
Gratis træningsbolde
Gratis baneguide
Morgenbuffet
Frokostbuffet
399 kr. pr. pers.*

PAKKE 03
18-hullers golfmatch
Gratis træningsbolde
Gratis baneguide
Udlevering af scorekort samt resultatopgørelse
2 stk. golfcars
Morgenbuffet
Luksus frokostbuffet
499 kr. pr. pers.*

* Bemærk at der lægges 50,- kr. til pr. person i weekend og på helligdage. Vi gør opmærksom på, at antal spisende gæster er bindende en dag før arrangementet. Pakketilbud er for min. 12 personer.

SORØ GOLFKLUB

BOOK NU PÅ:
Ring på 57 84 90 93 eller skriv til rn@soroegolf.dk
Suserupvej 7 | DK-4180 Sorø | soroegolf.dk

nisted-bruun.dk

For 20 år siden skulle man lede langt efter en mælkebøtte, kløver eller vejbred. Anderledes i dag, hvor greenkeeperne skal opfylde strengere miljøkrav end deres udenlandske kolleger i EU.

Omkostninger til at erstatte pesticider med alternative metoder kommer til at koste golfklubberne dyrt, hvis kvaliteten skal være som nu.

Ukrudtet har bidt sig fast på danske golfbaner

Af Klaus Hybler
Foto: Klaus Hybler og DGU

Nogle vil sige, at der ikke er sket så meget med deres golfbane, at den ser lige så godt ud for 10 år eller 20 år siden, men der er også golfspillere, som mener det modsatte: ”At der er kommet en masse ukrudt på banen, og det ikke længere er så godt at spille.”

Faktum er, at der er kommet mere ukrudt på de danske golfbaner, men også at det opleves meget forskelligt.

Banechef i Dansk Golf Union, Torben Kastrup Petersen, har netop spurgt en lang række greenkeepere, og svaret er entydigt: ”Ja, der er kommet mere ukrudt og græskvaliteten er blevet dårligere igennem de senere år.”

Der er ingen tvivl om, at det først og fremmest skyldes begrænsning i brugen af midler til bekæmpelse af ukrudt, svampe og insekter. Men nedskæringen i antallet af greenkeepere i denne periode kan således også være en medvirkende årsag, ifølge banechefen.

”Siden den nye bekendtgørelse i 2013, hvor der blev indført belastningslofter, har golfklubberne reduceret mængderne mellem 50 og 60 procent. Men i takt med at græskvaliteten er blevet dårligere, så er tilfredsheden med banen den samme. Det viser vores medlemsundersøgelse,” siger Torben Kastrup Petersen med det forbehold, at andre parametre som fx flow, ledetid og hastighed på greens også indgår i medlemmernes vurdering af banen.

EU har bestemt, at greenkeeperne skal holde igen med at skrue låget af bøtten med bekæmpelsesmidler, men i Danmark er regeringen og Miljøministeriet gået videre og vedtaget en mere stram lov.

”Vi er de eneste i EU som har et loft over forbruget af bekæmpelsesmidler, så forudsætningerne for banepleje er anderledes i for eksempel Spanien. Det skal man vide,” siger banechefen og fortsætter:

”Et meget vigtigt budskab at få fortalt golfspillere er, at reglerne jo ikke er indført for at få dårligere golfbaner, men især for at passe på vores grundvand.”

Krigen mod sprøjtegifte

De danske greenkeepere har været underlagt regler for brug af midler til bekæmpelse af ukrudt, svampe og insekter i snart 10 år. Reglerne for brug af bekæmpelsesmidlerne og især hvor store mængder en greenkeeper må sprøjte er blevet skærpet flere gange, og hele vejen har greenkeeperne haltet efter. Og, det til trods er forbruget af bekæmpelsesmidler kun gået nedad.

I begyndelsen gik det meget dårligt med at opfylde den aftale som DGU havde indgået med Miljøministeriet. Det var delmålet at nå en 75 procents reduktion i forbruget af pesticider senest med udgangen af i 2008, fremgår det af aftalen fra 2005, men aftalen blev opsagt, fordi klubberne kun nåede omkring halvvejs.

De næste par år gik det bedre med at reducere pesticidforbruget som i perioden fra 2009-2011 blev reduceret med hele 30 procent, men det var langt fra nok til at tilfredsstille den daværende regerings ambitioner om at skrue helt ned for forbruget, og ordlyden i aftalen fra 2011 mellem Dansk Golf Union, miljøministeren og Kommunernes Landsforening er skræmmende læsning for landets greenkeepere.

”Der er enighed om, at den langsigtede målsætning er en udfasning af pesticidforbruget på danske golfbaner i takt med, at der udvikles erfaringer med pesticidfri pleje samt anvendelse af alternative metoder, bl.a. i form af mekanisk ukrudtsbekæmpelse.”

Mangler alternativer til ukrudtsmidler

Miljøministeriet gik i gang med at udarbejde en ny bekendtgørelse, som går ud på at begrænse brugen af pesticider mest muligt. Ikke bare i tons, men også i giftighed. Nu var der for alvor erklæret krig mod pesticiderne, idet de kommende belastningslofter som skulle gælde fra 2013 lå milevidt fra det golfklubberne kunne præstere i 2012. Dansk Golf Union havde netop opgjort 146 grønne regnskaber fra danske golfklubber, og de viste, at golfklubberne i gennemsnit brugte 116 procent for meget ukrudtsmiddel og 22 procent for meget svampemiddel i forhold til de tilladte grænser for 2013.

Det fik dengang Torben Kastrup Petersen, banechef i Dansk Golf Union, til at udtale:

”Niveauet for overskridelsen overasker. Det er en større udfordring, end jeg havde ventet,” sagde Torben Kastrup Petersen og fortsatte:

”Problemet er, at vi i dag ikke har noget alternativ til pesticider, hvis vi vil have en ordentlig kvalitet på banerne. Vi har igennem flere år eksperimenteret med pesticidfri pleje, men forsøgene har vist en meget begrænset effekt på ukrudtet. Golfspillere må indstille sig på, at deres golfbane kommer til at se helt anderledes ud,” lyder det nedslående budskab fra banechefen.

Faktisk viser adskillige forsøg, at den pesticidfri pleje kun har en effekt på 5-6 procent i forhold brug af pesticider.”

I dag – dvs. efter en periode på otte år otte – bekræfter DGU’s banechef, at udviklingen er gået som han forudsagde:

”Vi er ikke kommet markant nærmere alternative løsninger til pesticidfri pleje. Det tager lang tid at drage nytte af al den forskning, der er på området,” siger Torben Kastrup Petersen og peger på, at det er vigtigt, at klubberne kommunikerer ud til medlemmerne, hvorfor der er kommet mere ukrudt på banen.

Sousse har spektakulære golfbaner

Sousse byder på udfordrende og spektakulære golfbaner, kilometervis af hvide sandstrande, tingel-tangel i Medinaen og masser af friske fisk og skaldyr.

Af Klaus Hybler
Foto: Tunisian National Tourist Office, El Kantaoui golf course, Klaus Hybler

Tunesien har 10 golfbaner med den største koncentration af baner omkring badebyerne Sousse og Hammamet.

Revolutionen i 2011 og ikke mindst flere terroranslag i turistområderne, senest i 2015, satte turiststrømmen fuldstændigt i stå. Heldigvis er Tunesien igen et sikkert land at rejse til, og igen er turismen kommet på fode, endda så meget at antallet af turister slog rekord i 2018.

Golfspillerne er også vendt tilbage i stor stil. Dét mærker vi denne søndag formiddag på El Kantaoui golf course , hvor starteren ikke kan knibe flere firebolde ind.

El Kantaoui golf course består af Sea Course og Panorama Course, og golfanlægget har hele tre gange lagt græs til Tunesian Seniors Open.

Der kan være trængsel på gaderne og ikke mindst på stranden i Sousse.

El Kantaoui som ligger 8 km fra Sousse har to 18-hullers baner. Det hvide klubhus har automatiske glasdøre. De åbner til reception, golfshop og en restaurant, der senere viser sig, at kunne noget helt særligt, når det kommer til tapas.

El Kantaoui golf course består af Sea Course og Panorama Course, og golfanlægget har lagt græs til flere åbne golfturneringer. Beliggenheden lige op af den smukke marina og hotellerne med direkte adgang til stranden gør stedet særligt populært.

Vi spiller Panorama Course, som bedst kan betegnes som en open parkland course, og er ganske kuperet. Arkitekten er den amerikanske Ronald Fream, som er en aldeles velkendt designer i Tunesien. Det er lykkedes for ham at få maksimalt ud af det specielle terræn, der groft kan opdeles i et område som er lavt og spiller ud til havet og et højtliggende område, som ligger på en højderyg. Det giver nogle vidunderlige huller, hvor man spiller over kløfter og i bakkedal, samtidig med at man mange steder på banen kan nyde en eventyrlig udsigt til havet. Det gælder ikke mindst når man har kørt den stejle vej op af hul 8 og skal spille de følgende huller på et højtliggende plateau.

Forhandlere: Jan Heiselberg Automobiler, Esbjerg · Silkeborg Caravan Center, Silkeborg.
Svendborg Camping Center, Svendborg · Bije Fritid & Camping, Helsinge. Se også mere på **www.hobby.dk**

Hobby
BUILT FOR LIFE

REJSE

Tunesien

De forvredne oliventræer, der omkranser hovedparten af hullerne på Panorama Course, er mere end hundrede år gamle og udgør en markant del af banens design. Fairways er forholdsvis smalle og der skal derfor ikke meget til at nå oliventræerne i enten den ene eller den anden side. Banen er også rig på agave, kaktus, mimoser i flor og 8-10 meter høje palmetræer.

Greens er i topform, men derimod halter det med fairways, hvor græsset simpelthen har svært ved at komme ordentlig i vækst. Der er pletter, hvor ukrudt har taget over, men det er trods alt til at leve med.

Smukt bølgende fairways

De første syv huller på Panorama er forholdsvis flade med let bølgende fairways. Der er ikke de store udfordringer, men banen træder for alvor i karakter på bagni.

Hul 13 – et par4-hul på 343 meter fra gul – er et godt bud på et signaturhul. Her skal du carry mindst 125 meter over en afgrundsdyb kløft, og har du mod kan du skære en god bid af længden ved at krydse kløften længere mod højre. Men du har stadig et vanskeligt indspil mod en green, der er godt beskyttes af to bunkers i forkant.

Der er en eminent udsigt fra Hul 13 til havet, hvis man lige vender sig om, og fra tee på Hul 14 har man nok den allerbedste udsigt. Hul 14 spillet ned i kløften med bjerget til højre og sø til venstre, og hvis du kan lide at stå højt og slå ned i en bakkedal, så kan du glæde dig til hul 18, der også er et pragthul med en masse vand i spil.

Efter runden sidder vi på klubhusets terrasse. Vi sætter os i skyggen – i slutningen af marts er det for varmt i solen – og får serveret små appetitvækkere; oliven, småtskåret agurker og tomat, og harissa; en rød dip bestående af stærke pepper blandet mad olivenolie og hvidløg. Og en fadøl til omkring 20 kr. - man får rigtigt meget for pengene i Tunesien, og det gælder både hotel, greenfee samt mad og drikke.

Flamingo Golf Course

Flamingo-banen som ligger ca. 25 minutter fra Sousse er uden tvivl den mest spektakulære bane i området, og vi får syn for sagn allerede fra 1. tee: Vi står på et klippefremspring, langt under os har vi udsigt til den grønne fairway med oliventræer, agaver og kaktus, og et stykke borte kan vi se søen, der indimellem bliver besøgt af flamingoer i hundredevis og har lagt navn til banen. Ronald Fream har også designet denne bane, som virker meget anderledes og helt givet vanskeligere end El Kantaoui.

De første huller spiller i et rigt kuperet terræn, og i selskab med masser af oliventræer. Spiller man fra de bagerste klodser på Flamingo har man 6.402 meter at boltre sig på. Vi vælger at spille fra gul tee og den har en total længde på 6.029 meter. Flere af hullerne er ganske lange. Ikke mindst banens sværeste hul 6., et par5-hul på 530 meter, som spiller omkring en kæmpe sø. Min makkers bold lander i en hulning i et oliventræ – og så er det er pokkers svært slå!

Det er uden tvivl de forreste ni huller, som er de mest spændende og mest spektakulære at spille. Læg især mærke til hul 8 og hul 9. Begge huller spiller på højderyggen med en herlig udsigt til dalen langt under, hvor vi netop er kommet fra. Hul 8, et par4-hul på 360 meter med dogleg er "risk eller reward". Du skal drive solidt midt i fairway, og lykkes det, kan du skære doglegget ved at spille over kløften. Det er ikke nok at komme over, du skal også sætte den solidt på green, ellers ligger du på den anden side og langt under flaget.

Fairways kunne godt være i lidt bedre stand. Der er indimellem bare pletter med brunt ørkensand, men derimod er greens og greenområderne umanerligt flotte. Greens er meget ondulerede – og kan være vanskelige at tackle – men græsset er lækkert og overfladen er meget ensartet.

Flamingo golf course ca. 25 minutter fra Sousse er den mest spektakulære bane i området.

Det kan anbefales at bestille Grillet Dorade, som findes på de fleste restauranter.

El Kantouai Sea Course spiller helt ned til den kridhvide strand.

SOUSSE

Sousse er Tunesiens tredje største by med ca. 600.000 indbyggere. Den er udover at være en badeby også en moderne storby med shopping og er tilmed rig på masser af kulturoplevelser. Sousse blev grundlagt af fønikerne ca. år 900 f.kr.

Man kan besøge Medinaen i den gamle bydel, som er med på Unescos's verdensarvsliste, den store moské som er et historisk levn fra 800-tallet samt bymusseet, der har en imponerende samling af flotte historiske mosaikker.

GREENFEE
El Kantaoui golf course
(18. huller i højsæson): ca. 500 kr.
Flamingo golf course
(18. huller i højsæson): ca. 450 kr.

>> Hvis du ønsker en aktiv og indholdsrig ferieuge, så kan vi anbefale ophold på Aalborg Sportshøjskole. Fin træning og spændende golfbaner, formidabel forplejning, skønne fysiske og underholdende aktiviteter. Kan varmt anbefales ★★★★★ <<
Susanne Larsen og Knud Larsen

Golfkursus på højskole ...for livsnydere

Kunne du tænke dig at prøve kræfter med de fantastiske nordjyske golfbaner. Og opleve forkælelse for krop og sjæl med velsmagende mad, golf og højskole? Hvis ja, så vil fem dage på Aalborg Sportshøjskoles golfkursus i sommerperioden helt sikkert være noget for dig.

På højskole og golf vil både begyndere og etablerede golfspillere få undervisning af erfarne golf-pro'er, som hver dag vil finpudse dine evner i den teknisk svære sport. Derudover får du mulighed for, at spille på nogle af de bedste golfbaner i Nordjylland sammen med de andre kursister.

Pris 5.595 kr. pr. person incl. kost, logi, undervisning og greenfee.
Tilmeld dig allerede nu eller læs mere på
www.sportshojskolen.dk/ugekursus/golfkursus

AALBORG SPORTSHØJSKOLE

Aalborg Sportshøjskole
Annebergvej 55
9000 Aalborg
Tlf. + 45 98 13 13 11

www.sportshojskolen.dk
sph@sportshojskolen.dk

www.facebook.com/AalborgSPH
www.youtube.com/Sportshojskole
@aalborgsportshøjskole

PROTIPS
ved Knud Storgaard

Lavet i samarbejde med:

Hvordan finder jeg den rigtige afstand til bolden?

Årets andet golftekniske spørgsmål er et spørgsmål, som på mange måder deler vandene mellem den gode spiller og den mindre gode spiller, nemlig: ”Hvordan finder jeg retningen og den rigtige afstand til bolden?” Inden jeg kommer med en lille udredning på, hvad jeg mener du bør gøre, er det naturligvis vigtigt at slå fast, at der ikke er nogen ”rigtig” afstand til bolden. Sammenlign f.eks. Jim Furyk, som står tæt på, med Bryson DeChambeau, som står lang fra, og begge gør det jo ret godt. Rigtig i golfsammenhæng skal her forstås som, hvor du kan maksimere og overføre din svinghastighed mest ensartet og lige igennem bolden, samtidig med at du ikke udøver skade på din krop - og forkert er så det modsatte. Med ”afstanden til bolden” mener jeg den vinkelrette afstand fra bolden til linjen, som dine storetæer danner. Man kan også snakke om afstanden, du holder hænderne fra dine lår, og den er jo primært bestemt af afstanden, du sætter fødderne fra bolden, og kropsholdningen du har inde over bolden.

Den store forskel mellem en god spiller og en mindre god spiller ligger efter min mening meget i rutinen og måden, hvorpå de bestemmer spilleretningen og udmåler deres afstand til bolden:

Den mindre dygtige spiller: De sætter oftest fødderne først på øjemål ud fra, hvad der ser nogenlunde korrekt ud mht. afstand og retning (nogle udmåler håndsbredde ind til venstre inderlår for afstand), og du vil se mange udmåle retningen, de står i ved at holde skaftet op til deres hofter. Herefter sætter de køllen bag bolden og står så næsten bomstille, til de føler, de er afklaret i hovedet til at forsøge at svinge og ramme bolden. En meget statisk procedure, hvor de næsten bliver låst fast i den rigtige eller forkerte position, de nu engang har sat sig selv i.

Den dygtige spiller: De starter alle bag bolden og finder linjen fra bolden mod det nøje specificerede punkt, hvor de vil have deres bolde til at starte. På den linje finder de ofte op til flere fikspunkter, lige fra ca. 30 cm efter bolden mod målinjen til et par meter efter bolden. Herefter placerer mange af dem deres venstre hånd på køllen ud fra en lodret slagflade (de tjekker visuelt), så de ved, den sidder, hvor den for dem resulterer i den hyppigst ønskede slagfladevinkel (face angle) i forhold til målinjen i boldtræf. Herefter giver det sig selv, hvor højre hånd skal sidde (den tilpasser sig efter venstre hånd i næsten blinde). Mange placerer højrehånden på skaftet på vej hen mod bolden for at sigte med slagfladen. Først sætter de slagfladen vinkelret til målinjen, og herefter udmåler de afstanden nogenlunde korrekt og sætte så fødderne vinkelret til slagfladen. Herefter vil du se, at de tripper en del og kører køllehovedet op og ned og frem og tilbage (wragler), og de tjekker sigteretningen flere gange ved at dreje hovedet og tjekke, til det ser rigtig ud og føles godt. I den her sidste fase af afstandsudmålingen finjusteres afstanden i forhold til, hvor vægten placeres på fødderne. Skal vægten være mere mod frontfoden eller bagfoden? Boldplaceringen bliver også finjusteret her ved at skubbe vægten lidt mod forreste fod eller bagerste fod så nul – og jordkontaktpunktet falder det rigtige sted i forhold til bolden. I dag er der også mange, der, når de føler det hele er rigtigt, laver et lille pre takeaway (et lille tilbagesving), hvor de fører køllen alt fra ca. 30 cm til næsten helt tilbage og så tilbage til bolden igen, inden de bruger det sidste sekund på, at tjekke/fornemme, at alt føles rigtig. Så fyrer de svinget af med en eller to svingtanker (f.eks. drej helt tilbage, balance, god kontakt, god finish, osv.). Set udefra er den bedre spiller meget mere i bevægelse hele tiden i forhold til den mindre dygtige spiller.

Jeg håber, at ovenstående har givet dig lidt inspiration til at blive bedre til at gøre mere som den gode spiller. Opstillingen kan jo sagtens trænes inde, når golfbanerne evt. er lukket, så du er klar, når alt åbner igen.

HOTEL EYDE ★★★★

4★ Golfophold på Best Western Plus Hotel Eyde i Herning

Spil banerne: Herning-, Trehøje-, Ikast-, Holstebro-, Storådalens- eller Silkeborg Ry Golfklub

Bo & spis på Best Western Plus Hotel Eyde og spil på de bedste baner i de smukkeste omgivelser

2 dages ophold kun 1095,- DKK per person i dobbeltværelse*
Pakken indeholder:
1 x overnatning på et af vores dejlige dobbeltværelser
2 x greenfee til en eller to af vores samarbejdsklubber**
1 x 2-retters menu i Restaurant Sankt Jørgen på ankomstdagen
1 x stor international morgenmadsbuffet
*Enkeltværelses tillæg er 300,- DKK for hele opholdet

3 dages ophold kun 1495,- DKK per person i dobbeltværelse*
Pakken indeholder:
2 x overnatning på et af vores dejlige dobbeltværelser
2 x greenfee til en eller to af vores samarbejdsklubber**
1 x 2-retters menu i Restaurant Sankt Jørgen på ankomstdagen
2 x stor international morgenmadsbuffet
*Enkeltværelses tillæg er 500,- DKK for hele opholdet

**Baner med greenfee tillæg:
- Holstebro Golfklub =100,-DKK
- Storådalens Golfklub =100,-DKK
- Silkeborg Ry Golfklub (Ry) =160,-DKK
- Silkeborg Ry Golfklub (Silkeborg) =350,-DKK

Kontakt os på **9722 1800** eller på **info@eyde.dk**
Se meget mere på vores hjemmeside
www.eyde.dk

Golfskoler I ind- og udland
-Intensiv træning på små hold

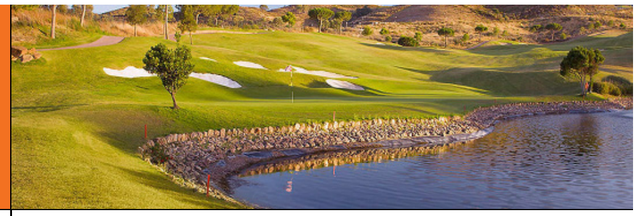

3-dages Golfskoler i Danmark
- Nivå, Vejle Golf Club eller Hjarbæk Fjord

- 3 runder golf på super gode baner
- 2 dages ophold på hotel inkl. morgenmad
- 2-retters middag begge dage på Golfskolen i Vejle
- Træning 6-7 timer på Driving Range
- Frie bolde på Driving Range
- Course management med Jens Ole min. 18 huller

Priser fra kr. 2.795.-
(Evt. enkeltvær. tillæg)
Max. 9 deltagere på alle mine hold

Hold i ugerne 19-20-21-24-25-26-28-29-32-33-34-35

Golfskoler i Danmark
- Du får træning, golf, overnatning, mad og hyggeligt selskab

- Masser af kvalificeret træning, i både det korte og det lange spil
- Vi træner om formiddagen og spiller 18 huller om eftermiddagen
- Jens Ole går med dig ude på banen og giver dig gode råd
- Du har mulighed for, at teste det nyeste golfudstyr på banen
- Vi bor på Hjarbæk Fjord, Hotel Munkebjerg, eller Hotel Store Kro
- Vi hygger sammen om aftenen, på Hotellet med god mad
- Du kan også deltage uden overnatning, hvis du ønsker det

Jeg har lavet disse Golfskoler i de sidste 6 år med stor succes
Holdene bliver udsolgt hurtigt, så tøv ikke med at tilmelde dig

Send en mail med tilmelding allerede idag, jensole@jokgolf.dk

Golfskoler i udlandet 2020

- Marts **Portugal** 8 dage Fly - Hotel - halvpension - 5 runder golf - træning - transfer
- April **Spanien** 8 dage Fly-Hotel-Golf PGA Catalunya. Nok Europas bedste golfanlæg
- Oktober **Italien** 8 dage Fly - lejlighed - morgenmad - 5 golfrunder - træning - transfer
- November **Thailand** 12 dage Villa - halvpension - 5 golfrunder - træning - caddie - transfer

JOK Golfskoler
I ind- og udland

PGA Pro Jens Ole Kristensen TLF. 24 41 32 15 www.jokgolf.dk

PROTIPS

Ronnie Lindeskov
PGA professionel
Barsebäck Resort

Foto: Getty Images

Principperne er vigtige!

Alle golfspillere der rammer bolden godt, anvender de samme sving principper. Det er mit håb med dagens artikel, at du vil lære at anvende de samme principper og at du kan overføre det til dit eget golfsving.

Sidst i artiklen er nogle øvelser der kan gøre dig klar til sæsonen. Måske du går derhjemme nu pga. Corona virussen, men det betyder ikke at du ikke kan træne lidt golf. Håber du vil lave øvelserne - jeg ved at de vil hjælpe din golf.

Til artiklen har jeg denne gang hentet inspiration fra alle de Tour sving der ligger i TrackMans database og et undervisningssystem der hedder S&T. Systemet bygger på tre grundlæggende ting, som skal være til stede for at spille god golf.

Man måler niveauet for golfspillere ved at:

- Hvordan spilleren styrer det laveste punkt i svinget (low point) = kontakten til bolden og jorden
- Hvor langt du slår bolden = længden på dine slag
- Forudsigelighed af kurven din bold flyver med = retningen på dine slag

Jeg har altid sagt at god golf er rigtig længde og rigtig retning, så langt så godt. Men hvordan opnår vi så det?

Med mine snart 28 års undervisningserfaring er der et gennemgående mønster, der altid viser sig. Du har sikkert også lagt mærke til, at når vi ser en god golfspiller så ser det næsten ud til at rygsøjlen står stille og svinget er rytmisk samt at energien ud i golfkøllen er kraftfuld, og at det sker som en rotationen omkring rygsøjlen. Det ser nærmest legende let ud, men kommer ryggen bare lidt ud af balance så kommer de skæve slag også, selv for de rigtig gode. Hvorfor er ryggens arbejde så vigtig i et golfsving - jo den forbinder energien vi kan skabe op gennem benene samt ryggen og videre ud igennem skuldrene, armene og til sidst vores hænder som holder i køllen.

Hænderne sikrer at afstanden til bolden bibeholdes, hvilket er altafgørende for vores mulighed for at overføre energi fra køllen og ud i bolden. Hvorfor er det så svært i forhold til andre sportsgrene? Det korte svar er at konsekvensen ved at være lidt ude af balance i ryggen i golf, resulterer i et skævt slag - det samme gør sig eks. gældende i tennis og fodbold. Kan man stadig slippe afsted med ubalancen og samtidigt lave mål eller vinde sin duel? Der sker noget i os mennesker når vi skal ramme noget der ligger på jorden, med en golfkølle. For de fleste af os, forsvinder noget af fornemmelsen (og for nogle realitetssansen), for hvad der virkelig sker. Der er et udtryk i golf der hedder "følelsen er ikke virkelig" og det passer til de oplevelser jeg har haft når jeg er blevet målt. Især når vi står foroverbøjet og det må man sige at vi gør i golf, eller det gør vi når vi har taget vores opstilling - håber du følger med når jeg gennemgår OL vinderen Justin Roses sving og hvordan han stabiliserer sit sving igennem ryggen og dennes kombination af tre bevægelser.

FØRSTE RÆKKE TIL DET SYDFYNSKE ØHAV
EGEN STRAND!

DINNÉ & GOLF

OPHOLD PÅ HOTEL FAABORG FJORD

På Sydfyn findes nogle af landets smukkest beliggende golfbaner. Nyd et ophold på Hotel Faaborg Fjord og lad et par dage stå i golfens tegn, hvor I prøver kræfter med en eller flere af de fantastiske golfbaner...

Nyd en, to eller tre dage på golfbanen med din ledsager. Vores attraktive golfpakker byder på greenfee til hhv. Faaborg Golfklub, Svendborg Golf Klub og Midtfyns Golfklub. I overnatter i et dejligt dobbeltværelse, og på ankomstdagen er der fri vin & fadøl i baren med mulighed for rafling, kortspil, løgnehistorier og pral. I Restaurant Vinoteket serveres en 3-retters menu tilberedt med lokale og sæsonbetonede råvarer.

GOLFOPHOLD – 1 OVERNATNING

Pr. pers. i LYØ værelse 1.248,-
Pr. pers. i BJØRNØ værelse..... 1.148,-

- 2 x greenfee til valgfrie golfbaner*
- Fri vin & fadøl i baren kl. 16.00-18.00 på ankomstdagen
- 3-retters menu i Vinoteket inkl. kaffe/te og sødt
- 1 overnatning i dobbeltværelse
- Morgenbuffet

GOLFOPHOLD – 2 OVERNATNINGER

Pr. pers. i LYØ værelse 1.998,-
Pr. pers. i BJØRNØ værelse..... 1.898,-

- 3 x greenfee til valgfrie golfbaner*
- Fri vin & fadøl i baren kl. 16.00-18.00 på ankomstdagen
- Begge aftener: 3-retters menu i Vinoteket inkl. kaffe/te og sødt
- 2 overnatninger i dobbeltværelse
- Morgenbuffet begge dage

SPIL PÅ DISSE GOLFBANER:

Faaborg Golfklub
Bjergtagende udsigt over øhavet fra Svanninge Bakker.

Svendborg Golf Klub
Med den sydfynske kuperede natur, tæt på Svendborg by.

Midtfyns Golf Klub
Placeret midt på Fyn i Ringe, kun 30 minutters kørsel fra Faaborg.

BOOK NU
Tlf. 62 61 10 10
hotelfaaborgfjord.dk

**Vælg mellem Faaborg Golfklub, Svendborg Golf Klub og Midtfyns Golfklub. Tillæg for enkeltværelse 200,- pr. nat. Tillæg for Suite 250,- pr. nat pr. person.*

Svendborgvej 175 | DK-5600 Faaborg
+45 6261 1010 info@hotelfaaborgfjord.dk hotelfaaborgfjord.dk

HotelFaaborgFjord
SPA & KONFERENCE

PROTIPS

RYGSØJLENS 3 BEVÆGELSER I ET GOLFSVING

Rygsøjlen skal udføre tre forskellige bevægelser for at kunne skabe en stabil overkrop og styre svingets centrum som er venstre skulder for en højre håndet golfer.

De tekniske ord for hvad ryggen gør i svinget er
FLEXION/EXTENSION - SIDEBØJNING – ROTATION

Justin står foroverbøjet (flexion) 43 grader. Højrehånden er nederst på grippet så han hælder samtidig lidt mod højre 4 grader. Højre skulder er lavere end venstre, højre hofte er lavere end venstre, hele kroppen er tilpasset golfkøllen og hans grip (PGA TOUR snit er 35-45 grader flexion og 11-18 sidebøj)

1 På toppen af tilbagesvinget hvor Justin Rose er på dette billede, er det vigtigt at forstå at spilleren ikke længere er foroverbøjet, men derimod skiftet til at være sidebøjet samtidig med en (extension) udstrækning af ryggen vil jeg oversætte det til, hvilket kan ses på de 7 grader mod målet Justin nu har på sin rygsøjle, faktisk modsat de 4 grader han havde fra start. De 43 grader som Justin var foroverbøjet, er byttet ud med 47 grader sidebøjning. Men for os der det ud til at han står næsten samme sted, men bevægelsen er fornemmelsesmæssigt langt fra. (PGA tour snit her er flexion 2-15 og sidebøj 39-45)

2 Ved træf (the moment of truth) er Justin tilbage og er foroverbøjet ca. samme mængde eller lidt mindre end ved opstillingen, kombineret med en meget større sidebøjning end ved opstilling. Dette opnås ved at hoften og vægten kommer frem på det forreste ben. Dette giver køllen mulighed for at komme mere lige ind til bolden med masser af energi, samt mulighed for at have hænderne foran bolden som er så vigtigt i vores spil. Den røde linje er opstillingen, den gule er på toppen af tilbagesvinget og den grønne ved træf. Hvilket viser hvor meget Justin bruger hoften under sig, samtidig med at hans hoved bliver nogenlunde samme sted, hvilket er den nemmeste måde at rotere effektivt på. (PGA Tour snit her 29-42 flexion og 24-33 sidebøjning)

3 Her kort før afslutningen på svinget har Justin bibeholdt sine vinkler på ryggen. Dvs. han nu sidebøjer mod højre ca. 40 grader samtidig strækker han ud 12 grader i ryggen, dette gør at vægten forbliver fremme og giver ham mulighed for at have strakte arme. De strakte arme giver en stabil radius for hans sving og er stor årsag til hans stabilitet i spillet. Jeg lover dig, at hvis du kan lave samme tre bevægelser i dit sving, så bliver sæsonen rigtig god, for dette giver både længde og mere stabil retning.

DE TRE RYG ØVELSER JEG ØNSKER DU LAVER, BÅDE IMELLEM GOLF, FØR GOLF OG UNDER GOLF ER:

Rotation stående, både med og uden hoften.

Buk og stræk af ryggen

Sidebøjning, mod venstre for at træne tilbagesvinget og mod højre for træf og gennemsving.

Du kan evt. lave en pistolgreb med dine hænder og se hvor langt du kan komme fra væggen (se fotos) Hvis en af disse tre bevægelser ikke er frie for dig, vil du skulle kompensere når du spiller golf.

Håber øvelserne hjælper dig mod en sund og stærk ryg, som er perfekt for golf.

kunstudstilling

Oplev 130 kunstneres værker fra ind- og udland

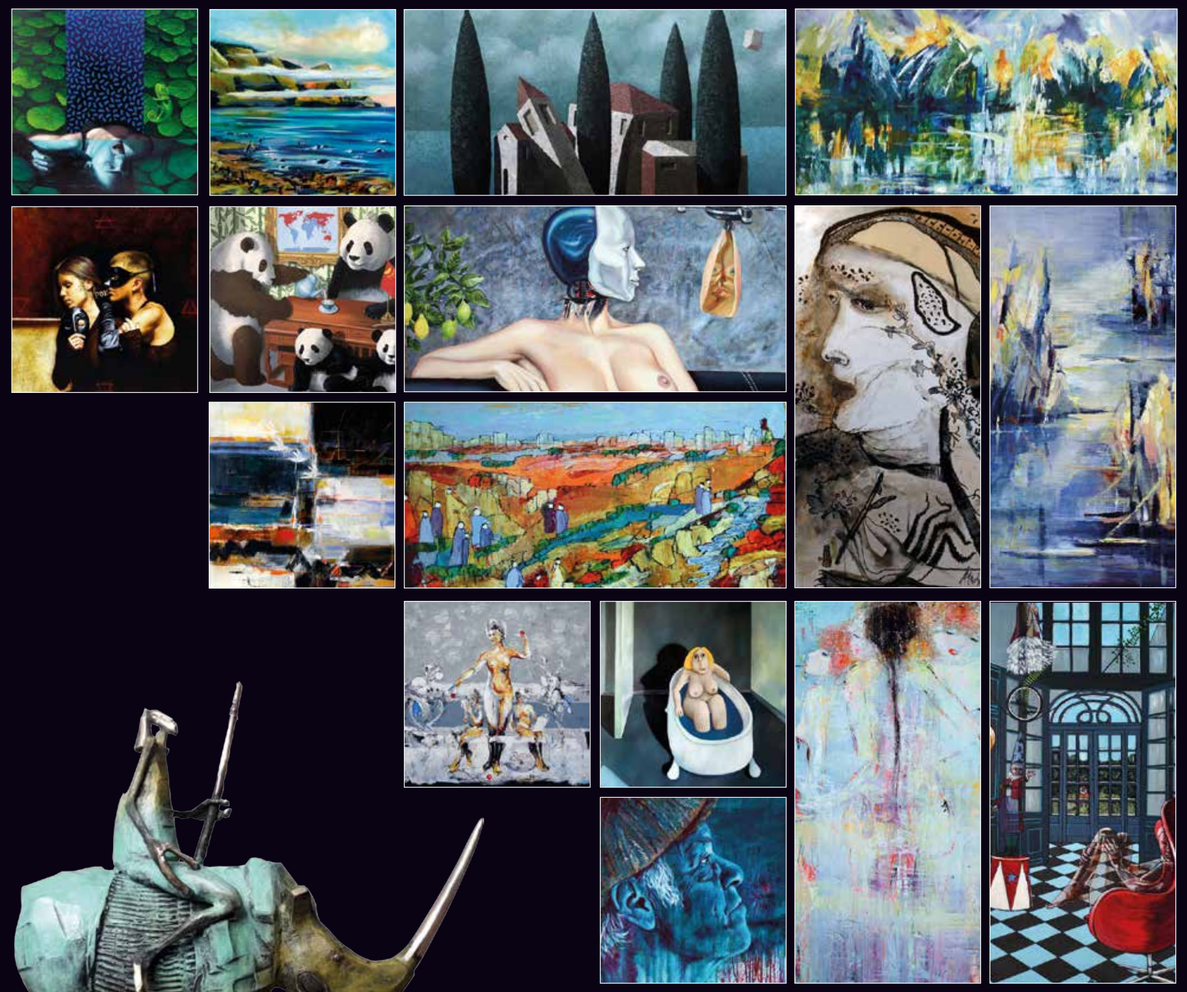

habsø | MIDTJYLLANDS KUNST CENTER

20% rabat på alle malerier

Åbent 11 - 17 alle dage

Midtjyllands Kunst Center
130 kunstnere udstiller
2.580 m² udstilling og depotrum
8.500 kunstværker
Europas største galleri

Midtjyllands Kunst Center er etableret i 1996, og er et internationalt kunstcenter. Kunstcentret har tilknyttet 130 professionelle og anerkendte kunstnere, hvoraf 45 er fra udlandet. Vi råder over mere end 8.500 moderne kunstværker til en værdi af over 100 millioner.

Fasanvej 2 - 4 | 8654 Bryrup | www.habsoe.dk | 7575 7774

GOLFBANE
New Course på Himmerland Golf & Spa resort

En bid af Himmeriget

Det ikoniske 16. hul – Himmerland Hill. Der er ganske kort, men kan være ultrasvært – alt efter hvor flaget står. Greenen er nemlig lynhurtig og meget kuperet.

Banen, hvor Europas bedste golfspillere igen i år dyster i Made in Denmark, kan fejre 30 års jubilæum i år. Og det kan de gøre med at anlæg i tip top stand.

Af Peter Bugge
Foto: Peter Bugge og Peter Cordén

Den 28. april 1990 var en festdag i Himmerland Golf & Country Club. Her kunne man nemlig endelig byde velkommen til åbningsmatchen på 18 spritnye huller, der logisk nok fik navnet New Course.

Spillede man med dengang for 30 år siden og ikke har været i Gatten siden, vil man næppe kunne genkende banen. Godt nok følger den nogenlunde den samme tur rundt i bakkerne, men banen har undergået en voldsom forandring siden da. Ikke mindst efter, golfarkitekten Philip Spogård gav den en ordentlig overhaling i starten af 2010'erne.

Country Clubben er blevet til et Spa Resort, og efter at have heddet Backtee Course i en årrække er navnet nu igen New Course.

New Course er uden sammenligning Danmarks mest berømte bane. Den er blevet eksponeret for millioner af TV-seere over hele verden de fem gange, den har lagt græs til Europa Tour-turneringen, Made in Denmark. Men er det så også den bedste bane i Danmark? Svaret er nej, selv om banen på visse parametre slår alle andre i landet.

Vejplejet og indbydende

Sidste år besluttede man at rykke Made in Danmark fra august til maj, og det har haft voldsom god effekt. Undertegnede spillede banen nogle gange hen over sommer og efterår sidste år, og hver eneste gang stod den i tip-top stand. Det var uden sammenligning den mest velplejede bane, jeg spillede i Danmark hele året. Ikke et græsstrå lå forkert på fairway og greens var indbydende – og lynhurtige.

– Der skete det, jeg havde håbet på: At vores tal for besøgende begyndte at gå den anden vej. Der er kommet flere måneder, hvor folk kan spille. Sidste år brugte lidt flere greenkeepertimer på at kunne holde niveauet, og den feedback, vi fik, var fantastisk, siger Thomas Nielsen, director of golf i Himmerland Golf & Spa Resort.

Han fortæller videre, at banen lukker ned et par uger inden årets udgave af "Made in Denmark", men at den vil være åben igen for gæster dagen efter, proerne har sænket deres sidste putt.

New Course begynder inde i plantagen, der også rummer det meste af resortets anden bane, men allerede efter 2. hul bevæger man sig ud i det åbne landskab, hvor resten af hullerne ligger. Indtil 18., hvor man igen er nede i den gamle plantage.

– Vi overvejer at lade prisen på greenfee stige lidt, og så inkludere en buggy, forklarer Thomas Nielsen, director og golf på Himmerland Golf & Spa Resort

Par3-huller i særklasse

Der er flere perler undervejs rundt på den lange og rimelig kuperede baner. Ikke mindst Par-3 hullerne er i særklasse. De er ikke ret lange, men alligevel både afvekslende og udfordrende. Mit absolutte favorithul er 7. Det spiller kun 114 meter fra tee56, men det er beskyttet af vand foran, og bunkers bagved. Og så er det bare ufattelig smukt.

10. hul kom til i forbindelse med redesignet og er ligeledes et sjovt og udfordrende Par 3-hul, og så er der jo Himmerland Hill, banens vel nok mest berømte hul. Tidligere var det frygteligt, blindt Par3-hul, hvor bare det at kæmpe sig op ad bakken til green kunne tage livet af selv en veltrænet triatlet. Nu ligger greenen midt på bakken, og det kræver kun et kort jern at nå den. Til gengæld skal man holde tungen lige i munden, når der skal puttes. Det er uden sammenligning den green på banen, der er sværest at læse. Men mens man tæller sine putts, kan man jo lade fantasien løbe og forestille sig at spille hullet foran flere tusinde tilskuere til Made in Denmark.

New Course rummer også en raritet – nemlig Par 6-hullet 11. Men spiller man fra 56, som de fleste nok bør gøre, er det bare at betragte som et almindeligt Par 5-hul i den lidt længere afdeling. Og så er det oplagt hul at score på.

Generelt er New Course en fantastisk bane, som bestemt er værd at spille. Også til en greenfee i den dyrere ende sammenlignet med andre baner. Men der er også hår i suppen. Der er en del blinde slag, så baneguiden er uundværlig, når man spiller banen første gang. Og jeg kunne have ønsket mig, at de få deciderede dårlige huller havde fået en grundig overhaling, da man alligevel var i gang med det store redesign. Det skete desværre ikke.

Lej en buggy

Medlemmerne i Himmerland foretrækker at spille Old Course – måske fordi, den er lettere at komme rundt på rent fysisk. Men New Course er faktisk til at have med at gøre scoremæssigt – hvis man vælger det rigtige af de fem teesteder. Før omlægningen og redesignet var den et monster, nu kan selv undertegnede komme rundt i en fornuftig score. Især i en buggy. New Course stiller krav til konditionen, og resortet anbefaler faktisk også, at man lejer en buggy.

Himmerland Golf & Spa Resort var dynekongen Lars Larsens legeplads. Og havde man frygtet, at hans søn og arving, Jakob Brunsborg, ville nedtone engagementet, tager man fejl. Det vidner de mange maskiner på anlægget om. På driving range er en helt ny lounge ved at tage form, en Academy Course er på tegnebrættet, og på Old Course spirer græsset så småt frem på et redesignet hul.

FAKTA

Himmerland Golf & Spa Resort – New Course
Lars Larsens Vej 1, 9640 Farsø
Tlf: 96496100, hgsr@hgsr.dk, www.hgsr.dk

18 huller, Par 73
Længde; 5215-6751 meter (Fem forskellige teesteder)
Greenfee: 650,-

FACILITETER:
Proshop, Restaurant
Udlejning af golfbil
Omklædning/bad
Vand på banen
Læskur mod lynnedslag – er på vej
Øl/vand og kaffeautomat – er på vej

På New Course er der ingen larm fra maskiner. Man er – forståeligt – godt tilfredse med banen, men der er alligevel et par projekter i støbeskeen.

– Der skal drænes noget mere. I februar sidste år fik vi 25 mm regn, i år har vi fået 142 mm. New Course er godt drænet – på greens. Men på fairwaydelen er der er nogle steder, hvor man ikke kan suge vandet. Det ser ud til, at det kommer til at regne mere generelt, så vi er nødt til at være forberedte. Det er vi allerede ved at se på, forklarer Thomas Nielsen, som også afslører en nyskabelse på banen:

– Vi vil også gerne have, at man efter ni huller tager en obligatorisk lille pause og får en suppe eller lignende, som er med i greenfee. Derfor bygger vi et nyt halfway-house, det skulle gerne komme i løbet af sæsonen. Det KOMMER i løbet af sæsonen, fastslår han

Journalisten bag denne artikel er selv medlem i Himmerland Golf Klub.

Sådan så tegningerne til New Course ud forud for åbningsmatchen for 30 år siden. Bemærk også, at man dengang kunne få en pariserbøf med hele moletjavsen til 38 kroner. Det rækker ikke til en fadøl i dag.

World Amateur Golfers Championship
The Race to MÉXICO 2020
Playa del Carmen, Riviera Maya
17 - 24 October 2020

The Race to Mexico - vind rejsen og spil for Danmark

Deltag i en af kvalifikationsturneringerne. Der spilles i fem rækker fra hcp +0-25, og vinderen af hver række går videre til Landsfinalen på Lübker Golf Resort. De fem rækkevindere i Landsfinalen udgør det danske landshold i Verdensfinalen i Cancun, Mexico, hvor de møder 40 andre lande.

KVALIFIKATIONSTURNERINGER:

08.05 Værløse
10.05 Vallø
21.05. Svendborg
22.05 Odense Eventyr
24.05 Sydsjælland
30.05 Aabenraa
04.06 The Scandinavian
05.06 Lyngbygård
06.06 Mollerup
13.06 Holstebro
14.06 Århus Ådal
19.06 Esbjerg Marbæk
28.06 Lübker
11.07 Ørnehøj
12.07 Fredericia
14.07 Hirtshals
24.07 Gilleleje
27.07 Asserbo
31.07 Fredensborg
01.08 Smørum
08.08 Hedeland
09.08 Ree
15.08. Hedensted
23.08 Næstved
24.08 Stensballegård
04.09 Simon's

Landsfinale:
07.09 Lübker

Verdensfinale:
17.-24.10 Cancun, Mexico

TILMELD DIG I GOLFBOX

ZONE DENMARK
Titleist
Lübker GOLF RESORT
WAGC WE GOLF THE WORLD

Driller lænden?

Golf er for mange en stor passion. Men alt for mange golfspillere undervurderer de krav der stilles til fysikken. Efter måneders golfpause springer de fleste direkte ud på banen igen, så snart forholdene er til det. Desværre kan kroppen ikke altid følge med, hvilket ofte resulterer i skavanker, som i værste fald ender som deciderede skader.

Hos Body SDS har vi mange golfspillere på briksen. Alle ønsker de, at få løsnet op i kroppen og mindske de golfrelaterede belastninger.

Det er vi heldigvis gode til og vi kan også hjælpe dig.

Det perfekte sving

Det er ikke ulogisk, at golf udsætter kroppen for store belastninger. På en 18 hullers runde, skal man vride sin krop mange gange for, at kunne sende bolden smukt ned ad fairway. Hvert sving er en stor kraftudladning. Hvis overkroppen ikke roterer, som den skal, eller hvis den nødvendige stabilitet i lænden mangler, så opstår der problemer.

Det perfekte sving stiller derfor store krav til rygmuskulaturens bevægelighed.

Body SDS finder løsninger

Hos Body SDS oplever vi, at de mest almindelige golfrelaterede skader opstår i lænd, albue og håndled. Især i lænden oplever mange smerter, der forhindrer dem i at kunne svinge igennem. Og det kan være et kæmpe irritationsmoment og begrænse glæden ved spillet.

En stor misforståelse er at det gode golfsving kræver styrke og muskelmasse, men det er ikke det vigtigste for at kunne slå det lange og præcise slag. Den frie bevægelighed og stabiliteten i hofterne er altafgørende.

Kroppen kompenserer

Et solidt golfsving kræver derfor smidighed i det meste af rygmuskulaturen. Hvis skuldrene ikke har bevægeligheden til at rotere korrekt, vil andre dele af kroppen automatisk kompensere for at kunne gennemtvinge svinget og sende bolden afsted. Lænden er ofte det sted hvor der kompenseres, da det er her der kan lægges ekstra vægt i slaget. Men når lænden kompenserer bruges den uhensigtsmæssig og vil med tiden gøre ondt. Derfor er det vores vigtigste opgave at give plads i den øvre rygmuskulatur, så man får den gode rotation som i sidste ende skåner lænden.

Gør skuldrene fri og lænden smidig

Når vi har golfspillere på vores briks, finder vores behandlere ofte frem til at smerterne i lænden udspringer af en overbelastning i skulderregionen. Dette kan være overraskende for klienten, da man som oftest forventer at blive behandlet der hvor det gør ondt. Men efter en time på briksen, vil de fleste mærke hvordan trykket i lænden aftager. For at vedligeholde bevægeligheden i skulderegionen gennem hele golfsæsonen, sender vi folk hjem med øvelser som let frigør skuldrene og skaber mere bevægelighed.

Den første øvelse strækker musklerne i skulderregionen. Dette giver mere plads i overkroppen, som gør rotationen nemmere. I øvelse to åbnes der op i ryggen og brystkassen, hvilket også hjælper til at give plads.

Med disse to øvelser, vil du kunne løsne op for spændinger i dit skulderparti og det vil kunne mærkes i lænden. Prøv øvelserne på gulvet derhjemme og mærk hvordan din smidighed i skulder og ryg vil gavne dine præstationer på golfbanen.

Hvis din ryg trænger til at blive løsnet og øvelserne ikke er nok, er du altid velkommen hos os i Parken, eller hos en af vores dygtige behandlere i resten af Danmark. Vi vil meget gerne sørge for, at din golfsæson bliver fantastisk.

SKULDER ØVELSER

1 Udøveren starter med at ligge på maven og støtte på albuerne.

2 Løft højre knæ op til 90°. Underben og ankel skal også være 90°.

3 Tag en dyb indånding, træk højre arm ind under venstre armhule og hvil brystet på overarmen. På udånding synkes ned.

4 Indånding, fjern venstre albue og støt panden i gulvet, udånding.

5 Indånding, placer venstre arm strakt over på højre arm, udånding.

Ønskes det – kan øvelsen fortsættes.

6 Indånding, venstre arm fortsætter ned langs kroppen, udånding. Indånding, hvis muligt søger venstre arm videre op på ryggen og søger op mellem skulderbladene med hånden, udånding.

Husk altid at lade kroppen "give efter", i de forskellige trin og falde til ro, før næste trin. Hvert trin holdes i 30-40 sekunder eller efter anden anvisning fra din terapeut. Gå kun til det trin, hvor du føler dig tilpas og uden smerter.

Når øvelsen er færdig, går man langsomt baglæns gennem trinene, for at nå udgangspositionen. Husk at bruge åndedrættet og stop op undervejs. Skift side for, at opnå bedre balance i kroppen.

ØVELSER MED RULLE

(eller et tætrullet håndklæde)

1 Læg dig fladt på ryggen på enten et gulv eller et tæppe uden rulle.

2 Placer dernæst rullen lige under skulderbladene.

3 Start med armene ned langs siden. Giv slip på vejret mens du langsomt "smelter" i ryggen.

4 Løft langsomt armene bagover.

5 Med armene strakt bagover søger de langsomt mod gulvet.

6 Brug vejrtrækningen (udåndingen) til at give slip på spændinger. Hold øvelsen i 3-5 min.

7 For at komme ud af øvelsen fører du langsomt armen fremover og ruller langsom over på din venstre side, hvor det så er muligt at skubbe fra med din hånd/ arm for at komme op og sidde.

Ovenstående øvelse kan ligeledes udføres med rullen under lænden. Fremgangsmåde vil være den samme.

Husk altid at lade kroppen "give efter", i de forskellige trin og falde til ro, før næste trin. Gå kun til det trin, hvor du føler dig tilpas uden smerter.

FIND FLERE TRÆNINGSØVELSER TIL INSPIRATION PÅ VORES APP

Download on the App Store | GET IT ON Google Play

Design din egen golfrejse!

Nyhed Flex-rejser!

Golf Plaisir
WE GOLF. WE TRAVEL.

INSTRUKTION • UDSTYR • REGLER • KLUBNYT • BANER

GOLFBLADET

UDGIVES AF MAGMEDIA

DANMARKS STØRSTE GOLFAVIS

TILLÆG TIL GOLFBLADET
NR. 2. MARTS 2020

UDSTYR

24 SIDER MED ÅRETS NYHEDER

GOLFSTORE

Custom Fitting – vejen til bedre spil

Dit golfsving er unikt. Derfor skal du ikke spille med køller, der er fremstillet til at passe alle. Du skal spille med køller, der er optimeret efter netop dine forudsætninger.

Hos Golfstore kalder vi det en Custom Fitting Lesson-TM – en kombination af golflektion og custom fitting. En Golfstore-pro er nemlig ikke bare ekspert i udstyr. Han eller hun ved også alt om svingteknik. En Custom Fitting Lesson-TM er en optimal kombination, hvis du vil have styr på dit spil.

Vi foretager naturligvis alle afprøvninger på en rigtig driving range, hvor du kan se bolden flyve.

Hvad venter du på ...

Velkommen til vores Golfstore Flagship stores og studio.

Callaway · cobra · PING · TaylorMade · Titleist · Wilson Staff

Blokhus Golfcenter
Pandrup
+45 98209500

Dronninglund GK
Dronninglund
+45 33151020

Tange Sø GK
Rødkærsbro
+45 86659503

MAN MÅ ALDRIG GÅ NED PÅ UDSTYR

De kommende sider byder på mere end 70 udstyrsnyheder. Tag temaet ud og gem det til du skal købe nyt.

Du sidder nu med første del af GOLFBLADET's store, årlige Udstyrstema i hænderne. I alle de år vi har udgivet GOLFBLADET har Udstyrstemaet været vores allermest populære tema, og vi ved, at rigtigt mange gemmer det og tager det frem, når det for alvor bliver tid til at få opdateret udstyret. I år har vi været nødt til at dele tillægget op i to dele. I dette blad får du de nye drivers, fairways, hybridkøller og jern. I næste blad følger så sæsonens nye wedges, puttere og bolde.

Man må, som bekendt, aldrig gå ned på udstyr. Den nye driver slår helt sikkert både længere og mere lige end den fra sidste og forrige år, og der er ikke noget bedre, end at stå med et spritnyt funklende jern i hænderne.

Golfsporten har et image som værende en relativt dyr sport, og selvfølgelig koster nyt udstyr en del penge, men det er ligesom mange har det med at få ny bil; bare duften øger køreglæden, og berettiger til fulde investeringen.

Bliv fittet

I dette tema bringer vi alle de nyheder, vi har kunnet opspore på markedet, og vi skelner ikke mellem producenterne. Vi foretager heller ikke nogen form for rangering, for det er helt op til den enkelte golfspiller, hvilke præferencer han eller hun har. Vi inddeler for overskuelighedens skyld de nye jern i tre enkle kategorier; 'Med meget hjælp', 'med hjælp' og 'Elite', men det er jo ikke det samme som, at en handicap 3-spiller ikke kan foretrække et jernsæt 'med hjælp' eller ligefrem 'med meget hjælp', eller at en relativ nybegynder med høj svinghastighed ikke vil kunne nyde gavn af et sæt til 'eliten'.

Uanset om du har spillet golf i 30 år, eller var 'kanin' i efteråret, om du spiller på din klubs elitehold eller aldrig har været under 100 slag, så kan vi kun anbefale at du bliver 'fittet'. En personlig tilpasning af udstyret er helt afgørende for den fornøjelse og gavn du får af dit nye udstyr. Så selvom du skulle falde for et godt tilbud, så sørg for at få udstyret tilpasset dig personligt. Ude i golfbutikkerne – både dem i klubberne og dem udenfor – står rigtigt dygtige mennesker parat til at hjælpe dig.

Af Morten Buckhøj

Hvad er med/ikke med

Hvad har vi så med? Jo, traditionen tro, så har vi valgt at bringe det udstyr, der nyt i forhold til sidste sæsonstart. Derfor vil den opmærksomme læser støde på udstyr, der blev lanceret allerede sidste sommer. I dag er golfbranchen sådan indrettet, at man i store træk lancerer sine nyheder, når 'man er parat' og ikke på bestemte tidspunkter op til en sæsonstart. Golfmarkedet er i øvrigt så globalt, at der næsten altid er en sæsonstart et eller andet sted i verden.

Vi har derimod ikke udstyr med, som tidligere er omtalt i temaet, heller ikke selvom det stadig er en populær vare i butikkerne. Og så er nyhederne altså delt op i to – i næste blad kan du se de nye wedges, puttere og bolde.

God fornøjelse med golfsæsonen 2020.

DRIVERE	4
FAIRWAY WOODS	8
HYBRIDER	12
JERN	16

DRIVERE

En ny sæson, og en pokkers masse nye drivere. Sidste år var hvad branchen kaldte for et 'exceptionelt godt driver år', så det store spørgsmål er om 2020 kan matche det.

Årets tendens er uden tvivl; speed. Hastighed i køllehovedet. Jo mere hastighed i køllehovedet, desto mere fart i bolden og dermed længere drives.

Der er en driver for enhver smag og præference. Besøg en demo-dag og prøv dem.

COBRA
F-MAX AIRSPEED
9.5°, 10.5°, 11.5°

F-Max er Cobras tilbud til spillere med lav svinghastighed. Den nye driver vejer bare 270 gram, 56 gram mindre end en konventionel driver, og der er sparet vægt i både krone, grip og skaft. Airspeed som 2020-modellen er navngivet har en krone i kulfiber, og så fås den både i en offset og en straight neck version. Bedre spillere, som måske har mistet meget af fordums fart i svinget, men ikke kan forliges med offset-designet kan altså være med.

KR. 2.599

CALLAWAY
MAVRIK/MAVRIK SUB ZERO/MAVRIK MAX
9°, 10.5°, 12°

Callaways ingeniører har taget Artificial Intelligence (AI) i brug på et hidtil ukendt niveau. Utallige computersimuleringer har ført til udviklingen af en helt ny slagflade, der er tyndere og skaber mere fart i kombination med opbygningen af kronen, og som er ulig hinanden i de skiftende lofts. Tre modeller til tre typer spillere, men med samme egenskaber.

KR. 3.999

COBRA
SPEEDZONE
9° og 10.5° (justerbar)

Speedzone er Cobras mest innovative driver til dato, og ingeniørerne har optimeret designet af seks specifikke zoner i køllen, der alle giver øget fart: Power, Strength, Light, Low CG, Aero og Stability er de seks zoner. Loft kan justeres i 8 indstillinger, helt ned til 7.5° med det gennemprøvede MyFly8 system.

KR. 3.499

COBRA
SPEEDZONE XTREME
9°, 10.5°, 12° og 12.5° (justerbar)

Xtreme har præcis samme innovative design, med seks forbedrede speedzoner som standard-modellen. Her dog tale om en mere tilgivende model med en større profil, perimeter vægtning og en 17grams vægt placeret så den øger MOI. Henvender sig til den helt gennemsnitlige golfspiller. 12.5°-dame-modellen findes i andre farvekombinationer.

KR. 3.499

CLEVELAND
LAUNCHER HB TURBO
9°, 10.5°, 12°

Næste generation af Launcher, der havde focus på at spiller emed lav swing hastighed kunne få mere længde. Alle de egenskaber er bevaret, men nu er der blevet sat 'turbo' på. Bl.a. med counterbalance i skaftet, en responsiv slagflade og en ultralet krone, der gør det muligt at sænke tyngdepunktet yderligere.

KR. 2.495

TITLEIST
TS1
9.5°, 10.5°, 12.5° (justerbar)

Titleist har altid haft ry for at være en mærke for 'de bedre spillere', men det er ikke den fulde sandhed, og TS1 driveren er i hvert fald designet specifikt til spillere med lav-moderat swing speed. En ultra-letvægtsdriver der vejer bare 275 gram, med fokus optimeret vægtfordeligt og strømlinet facon. Justerbar i 16 indstillinger via SureFit hosel.

KR. 3.999

TITLEIST
TS4
8.5°, 9.5°, 10.5° (justerbar)

I sidste sæson lancerede Titleist deres TS2 og TS3 drivere, der rammer et bredt publikum fra de bedre til gennemsnitsgolferne. I sommer tilføjede man TS4 til den linje. En ultra low-spin model, designet til dem, der har lidt svært ved at styre spin, når der skal slås igennem. 430cc krone i titanium og en endnu tyndere slagflade for lavere vægt og øget fart.

KR. 3.999

PING
G410 LST
9°, 10.5°

Sidste sommer supplerede PING deres G410 driver-serie med LST, some r en 450cc low spin model med højt MOI. Ved hjælp af PING's flytbare vægtsystem kan man få tilpasset driveren til præcis de specifikationer man ønsker. Den driver i G410-serien, der henvender sig til den dygtigste del af golfspillerne.

KR. 3.750

DANMARKS BILLIGSTE MEDLEMSKAB

FLEKSMEDLEMSKAB
I TRELLEBORG GOLFKLUB SLAGELSE
INKL. DGUKORT OG 2 X GREENFEE
BILLETTER (VÆRDI 800,- KR.)
TIL 18-HULS BANEN

KUN 649,-

Trelleborg Golfklub
Slagelse

Oksebrovej 13 · 4200 Slag else · Telefon 5850 5200 · ww w.trelleborggolf.dk

FLERE DRIVERE

XXIO
ELEVEN
9.5°, 10.5°, 11.5°

Japanske XXIO bliver stadigt mere populært blandt spillere, der savner lidt i swing speed, men til gengæld har råd til at købe sig til hjælp. Generation 11 har en redesignet cup face struktur og et ekstraordinært letvægtsskaft. En særlig teknologi i strukturen af kronen distribuerer vægten for øget tilgivelse og forbedret boldflugt.

KR. 5.499

XXIO
X-EKS
9.5°, 10.5°

Sidste sæsons model hed '10', skrevet med romertal 'X', så derfor er det lidt forvirrende at årets helt nye XXIO-model hedder 'Ekstra' skrevet som 'X'. Her har man lavet en driver (og serie) til spillere med svinghastigheder over 90 mph. Et nyt vægtsystem og en carbon sål giver tilgivelse og fart. Stivere skaftkonfiguartion for stærkere spillere.

KR. 5.499

TAYLORMADE
SIM
8°, 9°, 10.5° (justerbar)

TaylorMade er gået helt nye veje med deres serie af SIM drivers. Geometri er nøglen, og det asymmetriske såldesign er udviklet fordi skaber særlig meget acceleration i svinget i den sidste lille meter i nedsvinget til boldtræf. The Moment of Truth, som trænerne kalder sekvensen. SIM står for Shape In Motion. Vægtskinnen i sålen kan ændre draw/fade bias op til 18 meter.

KR. 4.199

TAYLORMADE
SIM MAX
9°, 10.5°, 12° (justerbar)

Vi kan forsætte historien her, for SIM Max har samme egenskaber, blot uden flytbar vægt. Lidt højere boldflugt og maksimalt tilgivende. Alle tre modeller har justerbar Loft Sleeve, der gør det muligt at justere loft med +/- 2°, og fra square til +/- 4° åben/lukket og spin med +/- 400 rpm. Hovedet er en anelse større end i SIM.

KR. 3.799

TAYLORMADE
SIM MAX D

SIM Max D er draw-biased for de spillere, der har en kraftig tendens til slice. Endnu højere boldflugt end i Max-modellen og den mest tilgivende slagflade. I de tre modeller er slagfladerne alle Twist Face, men hvor SIM Max har 8 % større slagflade end SIM, har SIM Max D 18 % større slagflade. SIM Max og SIM Max D fås i dameversion.

KR. 3.799

MIZUNO
ST200/ST200 G/ST200 X
9°, 10.5°, 9° (G), 10.5° (X) (justerbar)

Tre nye drivers fra Mizuno. ST200 G er designet til spillere med høj swing speed, mens ST200 X er en draw-biased model til spillere med lavere swing speed, og arbejder imod slice. ST200 standard udgaven henvender sig bredt. Fælles er en Beta Titanium 2041 slagflade, der er 17 % stærkere end traditionelt titanium. Wave sål design og en grafit krone med variabel tykkelse.

ST200/ST200X: KR. 3.400. ST200G: KR. 3.700

WILSON STAFF
LAUNCH PAD
10.5°, 13°. 10.5° (venstrehånds)

Der er ikke så mange dikkedarer omkring Wilson 2020 driver. Den henvender sig til højhandicapspilleren, der gerne vil have en så letspillet kølle som muligt. Og det leverer den. Let offset for at modvirke slice, en tilgivende slagflade, der reducerer længdetab ved off-center træf og giver en høj boldflugt.

KR. 1.999

ORKA
REFLEX DRIVER
9°, 11°, 13°

Nyt mærke i Danmark, der kun fås gennem personlig fitting hos Made by Rosenberg. Designet af en engelsk fittingnørd, der ikke går på kompromis. Tre forskellige materialer og en responsiv og tilgivende slagflade. Tilpasses til den enkeltes mindste behov.

KR. 2.735-3.500 (afhængigt af skaftvalg) + fitting.

SEE MORE CHECKS AT HASTENS.COM

READY-TO-SLEEP

THE BLUE CHECK COLLECTION

Hästens since 1852

søvn & comfort

SØVN & COMFORT | Herningvej 76, 7500 Holstebro | Tel: 97 42 02 77 | sovn-comfort.dk

FAIRWAYS

Der er noget usexet over fairway woods, eller fairways, som vi blot kalder dem i dag, hvor det er en menneskealder siden de var lavet af træ. Det er bare ikke rigtigt køller, der får én sådan op på dupperne. Men vi har alle en eller to i bag'en, og hvis vi gjorde os en smule umage næste gang, der er en demodag i klubben, så kunne vi måske finde den eller de fairways, der rent faktisk kunne forbedre vores scores. Vidste du, at 3-wooden er den kølle pro'erne nødigst skifter ud. Når de har fundet den de kan lide, benytter de den ofte til den er slidt op.

WILSON STAFF

LAUNCH PAD FW
3W/15°,5W/18°

En god fairwaykølle skal flytte gennemsnitsspillerens bold sikkert fra A til B, og helst så langt som muligt. Launch Pad henvender sig til middel-til højhandicapspilleren, der får anti-sliceoffset og en slagflade, der giver fart i bolden. Letspillet.

KR. 1.599

CALLAWAY

MAVRIK FW/MAVRIK SUB ZERO FW/MAVRIK MAX FW
3+-11 W, 13.5-25°

Ligesom det er tilfældet med driverne, har man benyttet Artificial Intelligence til at udvikle en ny effektfuld kombination af slagflade og krone. Flash Face SS20 kombineret med en smedet C300 stål og en avanceret carbonkrone. De tre modeller er båret af samme teknologi, men henvender sig til forskellige spillertyper.

KR. 2.499

CLEVELAND

LAUNCHER HB TURBO FW
3W/15°, 5w/18°

Ligesom i driveren er de nye HB Turbo fairways konfigureret med counterbalance i skafterne, hvilket skulle hjælpe til at svinge hurtigere og dermed opnå mere fart og deraf længde. I 3W er der em Turbocharged Cup Face slagflade, der øger COR og den særlige HiBore krone sænker tyngdepunktet.

KR. 1.699

XXIO

ELEVEN FW
3-9W, 15°-23°

For spillere med swing speeds på under 90 mph. Et særligt sålsystem giver øget tilgivelse og har forbedret MOI i forhold til tidligere modeller . Kobber og gummivægte i grebet giver counterbalance-effekt for højere swing speed.

KR. 3.799

XXIO

X-EKS FW
3-7W, 15°-20°

For spillere med swing speed på mere end 90 mph, men stadig med samme spilforbedrende egenskaber som Eleven. Cannon Sole, Counterbalanceret vægtsystem og en hot Cup Face slagflade. Skabt til de lidt stærkere spillere end dem, der normalt spiller XXIO.

KR. 3.799

COBRA

KING SPEEDZONE/SPEEDZONE TOUR/SPEEDZONE BIG TOUR
3-7 W/3-4 W (justerbar)

Der er tre, ja faktisk fire fairways I Cobras Speedzone linje. En standard, en Tour, en Big Tour og en Womens. Alle fire er baseret på samme teknologi hvor man har optimeret fire nøgle zoner: Power, Flex, Stability og Light Zone. Derved opnås den optimale kombination af høj boldhastighed, høj boldflugt og lavt spin med ekstrem længde som resultat. Alle fairways er justerbare med MyFly8 teknologien.

KR. 2.199

COBRA

F-MAX AIRSPEED
3-7 W, 16-23°

En letspillet fairway-serie til spillere med lav eller moderat sving hastighed. Der er arbejdet på et overordnet letvægtsdesign, der gør det muligt at øge svinghastigheden. Vægten er fokuseret tilbage i hovedet og mod hælen for bedre kontrol. Offset-design reducerer slice.

KR. 1.699

PING

G LE2 FAIRWAY
3-9W, 19-30° (justerbar)

Der er ikke meget udstyr – i dette tema og I dte hele taget – der producers helt specifikt til kvinder. PING's G Le2 serie er undtagelsen. En tyndere, mere eksplosiv C300 maraging stål slagflade, markant højere MOI og muligheden for otte forskellige loft/lie indstillinger adskiller denne 2. generations fairway fra forgængeren.

KR. 2.099

TAYLORMADE

SIM
Rocket 3/14°, 3W/15° og 5W/19°

SIM fairways består af tre modeller, hvor det klassiske V Steel design i sålen er blevet genopfundet, så man opnår optimal interaktion med græsset/jorden og sikrer høj spilbarhed fra alle lejer. SIM er superavnanceret, har 180 cc hoved i en letvægts carbon konstruktion, med en ny Zatech Titanium slagflade og en 80 gram tung vægt i sålen. Fuldt justerbar med Loft Sleeve teknologi.

KR. 3.299

TAYLORMADE

SIM MAX/SIM MAX D
Rocket 3/14°, 3W/15°, 5W/18°, 7W/21°, 9W/24°

SIM Max og Max D henvender sig lidt bredere og er ikke nær så avancerede. De har hhv. 185cc og 190cc hoveder og stål slagflader i et stærkt C300 materiale. Max D er draw-biased med øget vægt i hælen for at modvirke slice. Progressive hovedstørrelser og ingen af disse to modeller er justerbare.

KR. 2.299

MIZUNO

ST200/ST200 X
3W/15°, 5W/18°. X: 3W/16°, 5W/18.5°, 7W/21.5°

Lavt spin og høj tilgivelse i form af minimalt tab af længde i tilfælde af træf uden for centrum af slagfladen er et par de gode egenskaber, der kendetegner ST200 og ST200 X fairways serierne. En forbedret stærk slagflade i maraging stål og en krone med variabel tykkelse samt wave sål design. X-modellen er designet til lavere til moderate swing speeds.

KR. 2.400

GOLFBLADET
www.golfbladet.com

Golfbladet er Danmarks største golfavis.
Vi bringer nyheder, billeder, analyser samt anmeldelser af udstyr, baner og rejser.

GOLFOPHOLD • GOLFOPHOLD

Spil 2 baner på den skønne ø Als

- bo godt, spis godt og sov godt..!

Hotel Alsik Sønderborg

Kom og oplev dette helt nye hotel på havnen i Sønderborg.

Spil golf på Sønderborg Golfklub og Nordborg Golfklubs baner.

- 1 x overnatning i Alsik Standard værelse.
- 1 x morgenbuffet.
- 1 x 2 retter i Restaurant Alsik.
- 1 x Green Fee.
- Fri adgang til Alsik Spa Pool & Fitness.

ALT DETTE FOR KUN KR. 1.110,- pr. person

Prisen er i delt dobbeltværelse. Tillæg for enkeltv. kr. 300,-.
20 % på online priser, hvis du ønsker en ekstra nat før eller efter golfpakken.

www.alsik.com

Hotel & restaurant Bella Italia

Hotellet ligger midt i Sønderborg by. Tæt på Rådhustorvet og gågaden.

Spil golf på Sønderborg Golfklub og Nordborg Golfklubs baner.

- 1 x overnatning i dobbeltværelse. (2 personer).
- 1 x morgenbuffet.
- 1 x Green Fee.

ALT DETTE FOR KUN KR. 839,- pr. person

- 2 x overnatning i dobbeltværelse. (2 personer).
- 2 x morgenbuffet.
- 1 x Green Fee.

ALT DETTE FOR KUN KR: 1.318,- pr. person

- 1 x overnatning i enkeltværelse.
- 1 x morgenbuffet.
- 1 x Green Fee.

ALT DETTE FOR KUN KR. 1.238,- pr. person

Aftenmenu 2 retter kr. 280,-./Aftenmenu 3 retter kr. 325,-.
Der er fri kaffe og kildevand på værelset.

www.bella-it.dk

Hotel Nørherredhus, Nordborg

Bo godt på vores nye Comfort værelser og spil golf på Nordborg- og Sønderborg Golfklubs baner. Afstand 1 km og 14 km.

- 1 x velkomst kaffe/te og kage.
- 1 x overnatning i dobbeltværelse.
- 1 x morgenbuffet.
- 1x 3 retters aftenmenu eller buffet (Køkkenchefens valg).
- 1 x Green Fee.

ALT DETTE FOR KUN KR. 1.145,- pr. person

forudsat 2 personer pr. værelse. Enkeltværelsestillæg kr. 300,-.
Spar evt. kr. 200,- pr. nat og bo på vores fine standardværelser.

www.nhhus.dk

Hotel 6400 Sønderborg

Dette hotel ligger i gåafstand fra Sønderborg centrum.

Spil golf på Sønderborg Golfklub og Nordborg Golfklubs baner.

- 1 x overnatning i dobbeltværelse.
- 1 x morgenbuffet.
- 1 x 2 retter aftenmenu + kaffe.
- 1 x Green Fee.

ALT DETTE FOR KUN KR. 949,- pr. person

Vi kan tilbyde 1 ekstra nat for 2 personer i dobbeltværelse inkl. morgenbuffet kr. 949,-.
Tillæg for enkeltværelse kr. 254,-.

www.hotel6400.dk

Hotel Sønderborg Strand

med direkte udsigt til vandet.

Spil golf på Sønderborg Golfklub og Nordborg Golfklubs baner.

- 1 x overnatning i dobbeltværelse inkl. stor morgenbuffet.
- 1 x 2 retter aftenmenu med kaffe.
- 1 x Green Fee.

ALT DETTE FOR KUN KR. 1.129,- pr. person

Vi kan tilbyde 1 ekstra nat for 2 personer i dobbeltværelse. inkl. morgenbuffet for kr. 1.198,-. Tillæg for ekeltværelse kr. 350,-. Der er en reduktion i prisen på kr. 200, - hvis man vælger forårs- eller efterårssæson.

www.sonderborg strand.dk

GOLF OG REVY

Igen i år vil Sønderborg Sommer Revy i samarbejde med Sønderborg og Nordborg Golfklub tilbyde to forskellige kombipakker, hvor et skønt ophold i Sønderborg forenes med golfspil og revyoplevelse.

- Green fee til Sønderborg el. Nordborg Golfklubs baner
- Overnatning på dobbeltværelse på Hotel Sønderborg Strand
- Grillbuffet i Restaurant Revyen
- Billet til Sønderborg Sommer Revys sommerrevyshow: Latter uden grænser
- Velkomstdrink – serveres ved bordet i restauranten
- Program til revyen
- Morgenkomplet på Hotellet.

ALT DETTE FOR KUN KR. 1.425,- pr. person

Tillæg for enkeltv. kr. 350,-. Tillæg for en 3-retters menu kr. 150,-.

Nord-Als Idrætscenter

Hotel Nordborg Sø, Nordborg

Dette hotel ligger 500 m fra Nordborg Golfklubs bane og 15 km fra Sønderborg Golfklubs bane.

- 1 x overnatning i dobbeltværelse.
- 1 x morgenbuffet.
- 1 x green Fee.

ALT DETTE FOR KUN KR. 650,- pr. person

Tillæg for enkeltværelse kr. 300,-.

www.n-i-c.dk

Golfhus

midt på Sønderborg Golfklubs bane

Lækkert moderniseret hus, velegnet til mindre grupper, 4-12 personer, der ønsker at bo under hjemlige forhold.
Der er mulighed for Bed & Breakfast.
Vi udarbejder gerne tilbud incl. Green Fee. *gundstrup7@gmail.com*

Hotel Scandic Sønderborg

Hotellet ligger i smuk natur og kun 5 km fra Sønderborg Golfklubs bane og 20 km fra Nordborg Golfklubs bane.

- 1 x overnatning i dobbeltværelse.
- 1 x Green Fee.
- 1 x stor morgenbuffet.
- 1 x 2 retter aftenmenu/buffet m. kaffe.

ALT DETTE FOR KUN KR. 959,- pr. person

Tillæg for enkeltværelse kr. 500,-. Fri adgang til WIFI, pool, sauna og fitness. Alle værelser med udsigt til rolige grønne områder.

www.scandichotels.dk/sonderborg

Hotel Baltic Hørup

Det dejlige hotel ligger i Høruphav, med direkte udsigt over Alssund.

Spil golf på Sønderborg Golfklub og Nordborg Golfklubs baner.

- 1 x overnatning i dobbeltværelse. (2 pers.)
- 1 x morgenbuffet.
- 1 x aftenmenu med 2 retter inkl. kaffe.
- 1 x Green Fee.

ALT DETTE FOR KUN KR. 1.445,- pr. person

Overnatning i enkeltv. inkl. morgenbuffet kr. 1.275,-.
Ekstra overnatning i dobbeltværese inkl. morgenbuffet (2 personer) kr. 750,- pr. person.

www.hotelbaltic.dk

OBS: Alle priser er incl. 1 stk. green-fee til enten Nordborg eller Sønderborg Golfklub. Ekstra green-fee billetter kan - ved brug af ovenstående tilbud - købes i begge klubber for kr. 200,-. Ring el. skriv venligst og hør nærmere.

Kontakt: Sønderborg Golfklub, Jakob Haunstrup, tlf. 21 41 21 91, mail: haunstrup@outlook.dk eller Nordborg Golfklub, Marie Petersen, tlf.: 30 51 56 09, mail: sekretaer@nordborg-golfklub.dk

Vi udarbejder gerne et godt tilbud til små og store grupper.

AH

HYBRIDER

Kært barn har mange navne; hybrid, utility, fybrid…. Da de kom frem i sin tid, nægtede de bedste spillere at benytte dem. I dag har alle en eller anden form for en hybrid i bag'en, nogle gange måske en af de skarpe sager, der mest ligner et gammeldags 1-jern og ikke er noget for dig og mig og andre gennemsnitlige spillere.

Et par gode hybridkøller eller utilities kan helt sikkert hjælpe os til bedre scores. Kan bruges på længere par4 huller, fra tee på lange par3-huller eller korte par4, hvor position er vigtigt, eller som det sikre transportvåben.

I dag åbner sig et marked, hvor hele 'jern-sæt' faktisk består af hybridkøller, der er lette at svinge, gør det nemt at få bolden i luften og vækker selvtillid.

TAYLORMADE

SIM MAX RESCUE
3-7H, 19-31°

Indtil videre er der kun én rescue, som TaylorMade kalder dem, i SIM-serien. SIM Max Rescue er tænkt som erstatning for de lange jern, og er yderst spilbar under alle mulige forhold/underlag. V Steel teknologien er blevet indarbejdet i sålen i en rescue for første gang. Afrundet tå-design og stærk slagflade i C300 stål, Twist Face og Speed Pocket for længde og tilgivelse.

KR. 1.799

CALLAWAY

MAVRIK HYBRID/MAX/PRO
3-6H/8H (Max), 18-33°

Ligesom det er tilfældet med drivere og fairways i Mavrik serien, så er der et særligt slagfladedesign for hvert enkelt loft. Udviklet i en supercomputer med det formål, at skabe en serie køller, der er lette at få i luften og som flyver langt. Max modellen går helt op til 8H, for de højhandicappere, der foretrækker det. Tre forskellige former og størrelser, men samme teknologi.

KR. 1.999

CALLAWAY

EPIC FLASH HYBRID
3-6H, 18-27°

Epic Flash kom i 2019, og er fortsat på markedet indenfor hybridkøllerne. Denne premium hybrid er spækket med teknologi. Jailbreak i slagfladen, T2C Triaxial Carbon krone og avanceret tungstens vægtfordeling. Justerbart loft/lie og mulighed for customfitting til kvinder.

KR. 2.499

PING

G LE 2 HYBRID
4-7H, 22-34°

Hybrid-linje skabt specielt til kvinder, der foretrækker hybrider fremfor de længere jern. Serien er suppleret med en 34° 7H, og er forbedret med en tyndere og mere eksplosiv slagflade og en overordnet lettere konstruktion, der øger bold-hastigheden.

KR. 1.549
(kr. 1.099 hvis købt sammen med min. fem jern)

COBRA

KING SPEEDZONE HYBRID
2-5 H, 17-24°

Navnet følger drivers og fairways, men det gør teknologien ikke helt. Det er mere standard; Hollow Split Rail Tecknologi, vægt bagers i hovedet, en smedet E9 slagflade og en anelse ændret form. Damemodellen fås i op til 7H (31°), og så fås den både i konventionel længde og i ONE lenght udgave, der matcher ONE lenght jernene.

KR. 1.699

COBRA

F-MAX AIRSPEED HYBRID
3-7H, 19-31°

Hybridkøllen i letvægtserien, der henvender sig til spillere med lavere swing speed. Lavprofil hoved og et offset design, der reducerer slice. Mere vægt mod hælen for bedre kontrol og præcision.

KR. 1.499

MIZUNO

CLK 2020
2-5H, 16-25°

2020-udgaven af CLK hybrid-serien består af fire lofts, der alle individuelt kan justeres 4° og i alt i 32 loft/lie-kombinationer. De er letspillede med en høj, effektiv boldflugt, der gør det muligt at angribe pinden langt ude fra. Udført i maraging stål med en tynd, aggressiv slagflade og det nye Wave sål design. 3H og 4H også i venstrehåndsversion.

KR. 2.000

FLERE HYBRIDER

TITLEIST
TS2/TS3 HYBRID
17-27°/19-25° (justerbar)

I kølvandet på drivers og fairways i TS2 og TS3 udgaver sidste år, har Titleist nu hybridkøller i samme serie på markedet. TS2 er lavet til øget længde med maksimal tilgivelse over hele slagfladen, mensTS3 giver maksimal længde i kombination med shot-shaping egenskaber. Begge hybrider er justerbare i 16 loft/lie-kombinationer.

KR. 1.999

TITLEIST
U500/U510 UTILITY
2J-4J, 17-23°/1J-4J, 16-22°

Det go'e gamle 1-jern eller 2-jern var gået af mode, men Titleist har givet dem nyt liv med disse to Utility jern, der fås i hhv. 2J-4J og 1J-4J. Smedet indsats i slagfladen og tungstensvægte. U510 er lidt mere letspillet og har en højere boldflugt. Det er ikke for alle og enhver, men du får en del thumbs up på 1. tee.

KR. 1.799

CLEVELAND
HALO
16°, 19°, 22°

En ny Gliderail teknologi i sålen får disse hybridkøller til at glide let gennem underlaget og øger køllehastigheden ved impact. Ekstra stærk slagflade i stål med variabel tykkelse øger MOI og gør Halo til en meget letspillet hybrid.

KR. 1.499

WILSON STAFF
LAUNCH PAD FYBRID
19.5°

Det er nogle år siden, at Wilson introducerede det udmærkede begreb 'Fybrid', en mellemting mellem en hybirdkøller og en fairway wood. Den nye Fybrid i Launch Pad-linjen er udført i letvægtskomponenter og har en smule offset for at modvirke slice. Er lavet i både herre- og dameudgave og findes til både højre- og venstrehåndsspillere.

KR. 1.399

XXIO
ELEVEN HYBRID
3-6H, 18-26°

Hurtig, tilgivende og let at svinge. Tilpasset spillere med swing speed under 90 mph, med hjælp i form af countervægt teknologi o grebet, og Canno sål for bedre interaktion med underlaget.

KR. 2.499

XXIO
X-EKS HYBRID
3-6H, 18-26°

Som tilfældet er i resten af XXIO X-Eks serien, så henvender man sig her til et segment af lidt stærkere spillere, der har et swing speed på 90+, men som gerne vil have alle mærkets andre spilforbedrende egenskaber. En Cannon sål skaber bedre plads til den responsive cup face slagflade, der giver øget energioverførsel.

KR. 2.499

WILSON STAFF
STAFF MODEL UTILITY
18°, 21°, 24°

Staff Model Utility er skabt til elite-spillere i en stærk C300 Maraging stål. Kroppen er hul, hvilket giver fleksibilitet og øget længde. Oprindeligt lavet som prototype til tour-spillerne, men nu sat i en begrænset produktion. Ikke 100 % prissat.

PRIS IKKE FASTSAT

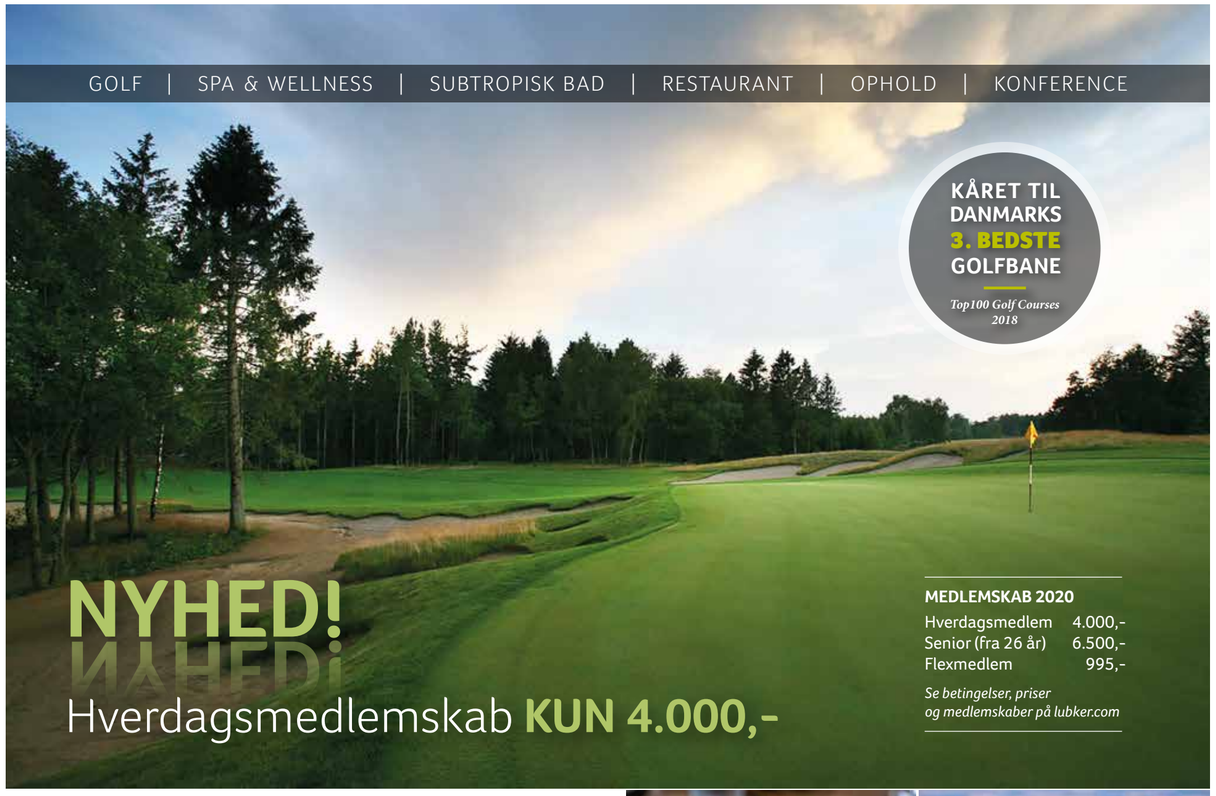

BLIV MEDLEM I LÜBKER GOLF KLUB

Som medlem af Lübker Golf Klub bliver du en del af et hyggeligt og socialt klubliv. Ovenikøbet får du fornøjelsen af at spille fast på én af Danmarks bedste baner, der vil bjergtage og udfordre dig på hver eneste runde – uanset om du er nybegynder eller rutineret golfspiller.
Vi tilbyder et nyt hverdagsmedlemskab til kun 4.000,- kr.
Hør mere om priser og vilkår på tel. 3840 8050.

GOLF OG DELIKATE SMAGSOPLEVELSER

Hver fredag serverer vi en udsøgt 3-retters menu i Brasseriet. Her kan I se frem til gastronomiske smækkys, skønne vine i glasset og hyggelig stemning. Tag golfkammeraterne med på et ophold, hvor I kan drøfte dagens udfordringer på banen, skåle for sejren og nyde udsigten til golfanlægget. Efter en god middag kan I smække benene op og slappe af i en dejlig feriebolig.

TILBUD PÅ OPHOLD! GOLF & GOURMET

- Overnatning i feriebolig med stue, køkken, soverum, bad/toilet og altan/terrasse med udsigt til det smukke golfanlæg
- 2 × greenfee til 18 huller
- 3-retters middag i Brasseriet fredag aften
- Morgenmad

Pris pr. person fra 1.800,- ved 4 personer i bolig.

Kun muligt med ankomst fredag.
Prisen er inklusiv linned, håndklæde og slutrengøring.

SE MERE PÅ LUBKER.COM
+45 3840 8000

Lübker GOLF & SPA RESORT

Lübker Golf & Spa Resort Trent Jones Allé 3 | DK-8581 Nimtofte | Tel. +45 3840 8000 | golf@lubker.com | www.lubker.com

JERN

Markedet bugner med forskellige jern-sæt. De æstetisk smukke bladejern med muscleback, som kun de bedre spillere kan slå med, de mere spilforbedrende modeller med større eller mindre cavity back, og dem, med store hoveder, brede såle og masser af hjælp til begyndere eller dem, der bare har mistet noget af fordums fart.

Der er i den grad golfjern til enhver type spiler, og derfor er det også vigtigt, at du bliver customfittet af en dygtig clubfitter eller PGA-pro.

Det kan lyde ret banalt, når man nu kun rammer hvert tredje slag et sted i nærheden af sweetspot. Men tænk på, hvor godt det kunne blive, hvis du pludselig ramte hvert andet slag i sweetspot alene af den grund, at dit udstyr er tilpasset dig og dit individuelle sving og svingmønster. Clubfitting eller personlig tilpasning er ikke kun for de bedste spillere.

De mange jern over de næste sider er markeret som værende 'Elite', 'Med hjælp' eller 'Med meget hjælp', men det skal ikke tages helt så bogstaveligt. Mange elitespillere benytter jern 'med hjælp', og mange spillere med høje handicaps kan også sagtens spille bedst med andet en 'med meget hjælp'-jern. Prøv dig frem.

MIZUNO

MP-20 MB/HMB/MMC
7J: 32° (34°/MB)/PW: 46°

ELITE: MP-20 er Mizunos jern-serie til de bedre spillere, og det kommer I tre forskellige modeller. Et klassisk muscleback (MB), et Hot Metal Blade (HMB) og Multi Metal Construction (MMC). De tre kan mikses eller benyttes alene, og det afhænger af præferencer. MMC er lidt mere tilgivende end MB, mens HMB nærmest er hybrid-blade jern.

MB: KR. 1.500. MMC: KR. 1.600.
HMB: KR. 1.800 (PR. JERN)

CALLAWAY

EPIC FORGED
7J: 27°/PW: 41°

MED HJÆLP: Alt hvad der kan pakkes ind af teknologi finder man I disse ultra-premium jern. Smedet i 1025 carbon stål med en kerne af tungsten med urethane microspheres, der finjusterer vægtfordelingen. Variabel tykkelse af slagfladen for spin- og længde kontrol. Ekstremt lave lofts, så du kan booste din selvtillid. To skaftvarianter; Aerotech Steelfiber FC og MCA Tensei AV Silver.

KR. 14.999 (7 STK.)

CALLAWAY

MAVRIK/MAVRIK PRO
7J: 27°/30.5°/PW: 41°/43°

MED HJÆLP/ELITE: Hver enkelt slagflade er formet individuelt i forhold til jernets loft ved hjælp af AI. I Pro versionen er hovedet mere kompakt, toplinjen tyndere og der er fladere lie angle, men Flash Cup Face teknologien med en tungstens kerne for bedre launch og Urethane Microspheres for optimal føling og kontrol er ens.

STÅL: KR. 5.999 (7 JERN)/GRAFIT: KR. 6.499.

CALLAWAY

MAVRIK MAX/MAVRIK MAX W
7J: 30°/31.5°/PW: 43°/44°

MED MEGET HJÆLP: Samme teknologi som i resten af Mavrik-serien. Individuelt udformede slagflader i forhold til loft for maksimal performance. Max og Max Women har bredere såldesign, et lidt større hoved for øget selvtillid og lavere tungdepunkt for højere og lettere boldflugt. Justeret vægtfordeling.

STÅL: KR. 5.999 (7 JERN)/GRAFIT: KR. 6.499.

TAYLORMADE

SIM MAX
7J: 28.5°/PW: 43.5°

MED HJÆLP: Speed Bridge var en vigtig ingrediens i sidste sæsons jern fra TaylorMade og teknologien spiller også en afgørende rolle I årets SIM Max jern. Sammen med Thru-Slot Speed Pocket og Echo, der dæmper vibrationerne, er 'broen' mellem jernets sål og toplinje med til at styrke slagfladen, og skaber en dynamisk kombination af længde, performance og en føling meget lig et smedet jern.

STÅL: KR. 6.999/GRAFIT: 7.999 (7 JERN)

TAYLORMADE

SIM MAX OS
7J: 27°/PW: 42°

MED MEGET HJÆLP: Samme teknologi som Max, der også inkluderer en skjult teknologi i hovedet, der optimerer hvert enkelt jerns sweetspot, for øget præcision og maksimal tilgivelse. OS er 'over size', forstået sådan at slagfladen er højere for øget stabilitet, sålen er bredere og glider lettere gennem underlaget, samtidig med at tyngdepunktet er yderligere sænket for lettere at få bolden i luften. Stærkere lofts for bærende boldflugt.

STÅL: KR. 6.999/GRAFIT: 7.999 (7 JERN)

TAYLORMADE

P760
7J: 33°/PW: 46°

ELITE: Egentlig ikke en 2020-nyhed, men den var ikke med i sidste års tema. P760 er et elite-jern, tilegnet de bedste spillere, og erstatter P750 og P770 ved at kombinere egenskaberne fra de to sæt. Det er et smedet multi-materiale jern, i 1025 carbon stål, hvor de lange jern har en hul konstruktion fyldt med SpeedFoam, og slagfladerne er særligt smidigt, ligeledes smedet materiale.

KR. 10.299 (7 JERN/STÅL)

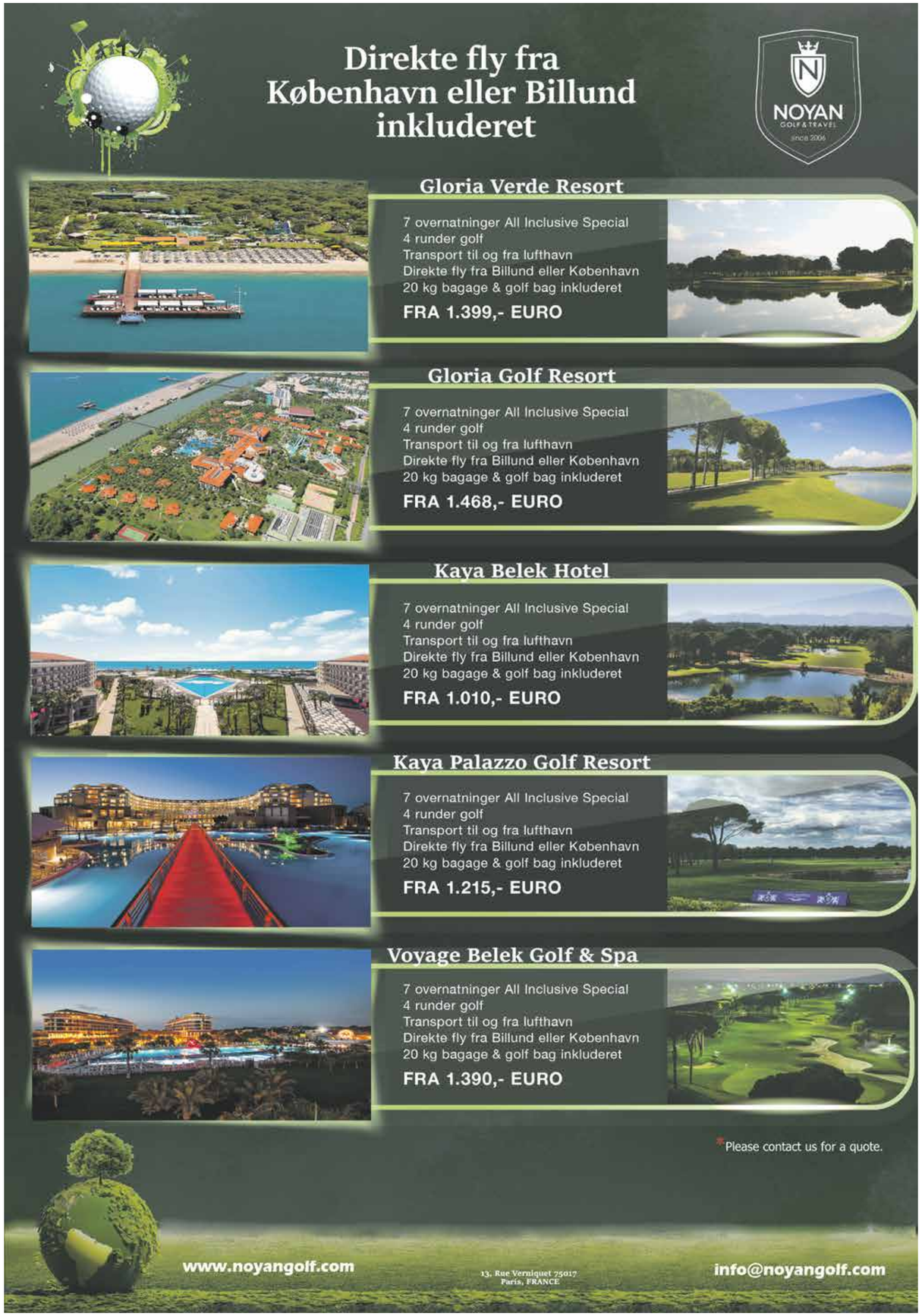

FLERE JERN

COBRA
KING SPEEDZONE/ONE
7J: 27,5°/PW: 42,5°

MED HJÆLP: For første gang har Cobra benyttet kulfiber i stedet for stål både på og under toplinjen og skabt en ny, lettere konstruktion. Der er også arbejdet på stabilitet, mere energioverførsel, bedre feel og spinkontrol i fem nøje udvalgte nøgle zoner. Et spændende jern, der rammer et bredt marked. Fås også i ONE lenght, og som alt Cobra-udstyr fitted med Arccos tracking systemet.

STÅL/GRAFIT: KR. 4.999 (7 JERN)

COBRA
F-MAX AIRSPEED
7J: 31.5°/PW: 45°

MED MEGET HJÆLP: Letvægtsjern lavet til at hjælpe spillere med lav til moderat swing speed til at svinge hurtigere. Lettere skafter, og en strategisk vægtfordeling. Lav profil og dyb undercut cavity, samt progressiv offset i hosel for mere tilgivelse. Et letspillet jern, der egner sig til et bredt publikum.

STÅL/GRAFIT: 4.999 (6 JERN)

PXG
0311 GEN.3 (T,P,XP)
7J: 32°/46° (T), /J:31°/PW: 45° (P), 7J:28°/PW: 42° (XP)

ELITE/MED HJÆLP: Det er kun på The Scandinavian i Farum, at man forhandler de ultra eksklusive jern fra PXG (Parsons Xtreme Golf). Og vi ved ikke meget om dem, udover, at der ikke er gået på kompromis hverken i forhold til teknologi eller materialer. Tre lidt forskellige jern, der henvender til de bedre spillere med mere eller mindre hjælp.

PRIS IKKE OPLYST

COBRA
T-RAIL HYBRID-JERN
7J: 30°/PW: 44°

MED MEGET HJÆLP: Er det her et jernsæt eller er det hybridkøller? Det er svært at definere præcis, for Cobra T-Rail er reelt set begge del. Skafterne har variabel længde som i jern, men hovederne er opbygget som hybridkøller, ovenikøbet med legendariske Baffler rails i sålen. Målgruppen er ikke begyndere, men derimod bedre spillere, der ikke kan hvad de kunne en gang. Består af en hybrid og seks hybridjern.

KR. 6.799 (7 JERN)

COBRA
KING FORGED TEC/ONE
7J: 29.5°/PW: 44°

ELITE: Seneste udgave af King Forged Tec jernene hare n klassisk muscleback facon, men indeni hovedet findes masser af spilforbedrende teknologi for de bedre spillere. Hulrummet er fyldt med en skum, der absorberer lyd, vibrationer og giver bedre føling. En smedet PWRSHELL slagflade øger tilgivelse, boldhastighed og launch. Cobra Connect fra Arccos er standard.

STÅL/GRAFIT: 7.499 (6 JERN)

PING
G710 DISTANCE
7J: 29.5°/PW: 44°

MED HJÆLP: Der er benyttet to forskellige stål i konstruktionen af dette nye Distance jern, designet til at være tilgivende og at slå langt. Tungstensvægte i hæl og tå har øget MOI med 5% og den nye Hydropearl Stealth Chrome finish er ikke kun for øjet. Den forbedrer egenskaberne ved spil i vådt vejr. Fås med Arccos Smart Grips tracking indbygget.

STÅL: KR. 1.450/GRAFIT: KR. 1.550 PR. JERN

PING
G LE 2 WOMENS JERN
7J: 30.5°/PW: 45°

MED HJÆLP: 2. generation af PING's jernserie skabt til kvinder. En multi-materiel konstruktion med 17-4 rustfrit stål, tungstens vægte og en aluminium/thermoplastic legering. Skabt med øje for at få bolden hurtigere i luften, og længere og mere lige slag.

KR. 1.099 PR. JERN

PING
BLUEPRINT FORGED BLADE
7J: 34° /PW: 46°

ELITE: Æstetikere vil elske PING's Blueprint blade jern. Meget smukkere bliver det ikke, og kan man ikke spille med dem, kan man altid hænge dem op på væggen. En firedobbelt smedningsproces af 8620 carbon stål og en forarbejdningsproces på ikke færre end 50 led har skabt et jern med en helt unik føling. Benyttes af Louis Oosthuizen og Tony Finau.

KR. 1.895 PR. JERN

FLERE JERN

TITLEIST
T100/T100S
7J: 34°/PW: 46°/ 7J: 32°/ PW 44°

ELITE: I sommeren 2019 lancerede Titleist et helt ny jern-serie, hvor de hidtidige 'AP' blev erstattet af 'T'. T100 er seriens elitejern. Et fuldt smedet cavityjern, med balancevægte af smedet titanium. T100S kom i efteråret. Samme egenskaber, men deloftet 2° for mere længde. T100 har været sæsonens mest spillede på PGA Tour.

STÅL: KR. 8.499. GRAFIT: KR. 9.000 (6 JERN)

TITLEIST
T200
7J: 30°/PW: 43°

MED HJÆLP: T200 er et jern til de bedre spillere med fokus på ekstra længde, uden at det går ud over hverken udseendet, boldflugten og føling. En særlig indsats i slagfladen øger boldhastigheden og et lavere tyngdepunkt og et progressivt hoveddesign øger spilbarheden.

STÅL: KR. 8.499. GRAFIT: KR. 9.000 (6 JERN)

TITLEIST
T300
7J: 29°/PW: 43°

MED HJÆLP: Titleist har skabt T300 til dem, der stadig ønsker alt det gode fra et tour-jern, men har brug for lidt ekstra hjælp til at få det til at virke. Det er et jern med høj MOI, der mindsker tabet af boldhastighed ved træf udenfor sweetspot. Det er gjort ved at indsætte silikone-polymer i den forstørrede cavity back for bedre energioverførsel.

STÅL: KR. 5.999. GRAFIT: KR. 6.499 (6 JERN)

TITLEIST
T400
7J: 26°/PW: 38°

MED MEGET HJÆLP: Man skal høre meget før ørerne falder af, og et decideret super-spilforbedrende jernsæt fra Titleist er lidt af en sensation. Her er al fokus på at hjælpe spillere med lav swing speed til at bevare noget af fordums længde. Læg mærke til hvor deloftet jernene er! Hul konstruktion, høj MOI, og smedet indsats i slagfladen.

STÅL/GRAFIT: KR. 8.999 (6 JERN)

TITLEIST
620 CB/MB
7J: 35°/PW: 47°

ELITE: Dette er klassisk Titleist, som man kender det. Et distinkt bladejern, der alt efter spillerpræference fås i Cavity Back (CB) eller Muscleback (MB) udgave. Smedet elegance, inspireret af de originale 620-designs fra begyndelsen af 00'erne. Henvender sig til en lille sluttet kreds af purister.

STÅL: KR.10.199/GRAFIT: KR. 10.499 (7 JERN)

WILSON STAFF
D7 FORGED
7J: 30.5°/PW: 44°

MED HJÆLP: 'D' står i Wilson terminologi for 'Distance' og har traditionelt været de produkter med mest hjælp. Det nye D7 Forged jern henvender sig til den lidt bedre spiller, der gerne vil forme sine slag, men også søger lidt ekstra længde. Smedet i blød carbon stål med masser af føling, og med 'power' kamre for længde. Kompakt hoved og tynd toplinje appellerer til den bedre spiller.

STÅL: KR. 5.999/GRAFIT: 6.799 (6 JERN)

WILSON STAFF
LAUNCH PAD
7J: 30°/PW: 44°

MED MEGET HJÆLP: Alle jern i serien er lavet ligesom hybridkøller, med en bred sål og store hule hoveder. Ekstremt letspillet for dem, der føler det svært at slå med jernene. Stor hjælp, hvis man har en tendens til at tage bolden lidt 'tykt', og så tilmed til en rigtig god pris.

STÅL: KR. 4.999
GRAFIT: KR. 5.799
(6 JERN)

WILSON STAFF
STAFF MODEL
7J: /PW:

ELITE: Klassisk blade-jern, der understreger, at Wilson bestemt ikke kun er for høj- og middelhandicapspilleren. Designet med bagrund i selskabets 100 år lange, traditionsrige historie som et af de brands, der har vundet flest majors. Smedet jern, der giver 100 % feedback – på godt og ondt. Man skal have spillet for at kunne spille dem.

KR. 9.499 (8 JERN)

ENDNU FLERE JERN

CLEVELAND
LAUNCHER HB TURBO
7J: 30°/PW: 44°

MED MEGET HJÆLP: Tilgivelse er alfa og omega. Det er forskellen på en sjov runde golf eller en masse mistede bolde. HB Turbo jernene handler 100 % om tilgivelse. De lange jern er nærmest hybridkøller, enormt lette at slå. De korte jern er mere kompakte, men stadig med en hul konstruktion, der øger boldhastighed og MOI.

STÅL: KR. 4.499/ GRAFIT: KR. 4.999 (6 JERN)

XXIO
ELEVEN
7J: 28°/PW: 42°

MED MEGET HJÆLP: Udført i en kompleks konstruktion med fire forskellige materialer, bl.a. hot smedet titanium slagflade og integrerede tungstens vægt, er dette 11. generation af XXIO's uhyre lette og letspillede jern til spillere, der har mistet – eler aldrig haft – svinghastighed. Her kan man opretholde de samme længder som tidligere, selvom man svinger meget langsommere.

STÅL: KR. 7.999/GRAFIT: KR. 8.999 (5 JERN)

XXIO
X-EKS
7J: 29°/PW: 43°

MED HJÆLP: Et noget mere kompakt, smedet jern end vi har set tidligere fra XXIO. Henvender sig til spillere, der har swing speeds over 90 mph, uden at være et egentligt elite-jern. Speed Groove bag slagfladen, V-formet sål og et spændnede koncept med counterbalance i grebet.

STÅL: KR. 7.999/GRAFIT: KR. 8.999 (5 JERN)

CLEVELAND
UHX
7J: 30°/PW: 44°

MED HJÆLP: Spændende nyt jernsæt fra Cleveland, der ligner et ganske traditionelt cavity back jern, men har egenskaberne fra en hybrid i de lange jern, med et hult hoved, mens de kortere jern er mere normale CB. Det giver optimal tilgivelse i kombination med masser af spin-kontrol. V-formet sål og Tour Zip grooves.

STÅL: KR. 4.499/ GRAFIT: KR. 4.999 (6 JERN)

ORKA
RS10 MB/CB
7J: 36°/PW: 48°

ELITE: Et nyt mærke herhjemme, der kun fås som customfitting hos Made by Rosenberg. Engelsk kram, fintunet til mindste detalje. Smedet Cavity Back eller Muscleback i japansk s25c Carbon stål.

KR. 1.272 PR. JERN + FITTING

ORKA
CTI
7J: 34°/PW: 48°

MED HJÆLP: Jernsæt til middelhandicap-spilleren eller begynderen, der ved hvad han/hun vil. 3. generation af en Combined Technology, hvor der er fyldt så meget teknologi på som muligt. Alt sammen med det formål at skabe et letspillet, tilgivende jern. Kræver personlig tilpasning.

KR. 1.272 PR. JERN + FITTING

ORKA
REFLEX
7J: 34°/PW: 45°

MED HJÆLP: Et meget tilgivende distance-jern fra engelske Orka, der her har focus på boldhastighed længde. Smedet af 1020 stål og med en varmebehandlet slagflade, der er meget responsiv. Kræver personlig tilpasning.

KR. 1.272 PR. JERN + FITTING

GOLF VED VESTERHAVET
Spil på Nordjyllands bedste greens og bo på banen

FERIE
Syv dage ved Vesterhavet – kombinér golf med forfriskende havbade og dejlige ture langs stranden. Bo i et af vores rummelige og veludstyrede 4-personers golfrækkehuse. Spil ubegrænset på vores tre baner! Valgfri ankomstdag!

6 overnatninger for op til 4 personer, samlet pris:

7.500,-

OPHOLD
- Frit spil på 18 hullers-banen
- Frit spil på Pay & Play-banen
- Frit spil på Par 3-banen
- Overnatning i golfrækkehus
- Morgenmad
- Linned, slutrengøring og el

I alt pr. pers. ved 2 pers. i rækkehus

1.045,-

I alt pr. pers. ved 4 pers. i rækkehus

845,-

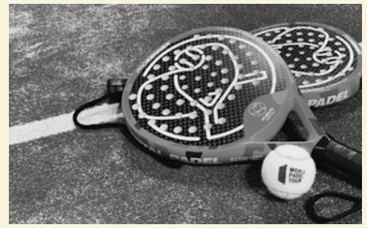

TO NYE PADELBANER INDVIES I APRIL

- To padelbaner
- Veludstyret motionsrum
- Danmarks største fitting studie
- Løberuter
- Mountain bike-ruter
- 3 km fra Danmarks fineste badestrand

SÆRTILBUD
Ved ankomst søndag, mandag eller tirsdag
795,-/pers. ved 2 pers.
595,-/pers. ved 4 pers.

BLOKHUS GOLFCENTER

Hunetorpvej 115 • 9490 Pandrup • Tlf. 98 20 95 00 • www.blokhusgolfcenter.dk • reception@blokhusgolfcenter.dk

Den årlige udflugt
med kollegaer, venner eller familie

GOLF TOUR 2020

- Vælg frit mellem 25 golfbaner

UDFLUGTSPAKKE
2 x greenfee
2 x baneguide
2 x bolde på driving range
1 x sandwich "to go" + vand
1 x præmietime med velkomstdrink
1 x overnatning i dobbeltværelse
1 x Pejsegårdens store morgenbuffet
1 x 2-retters middag
Fri Wi-Fi, swimmingpool, billard, bowling og hygge i et dejligt miljø på Hotel Pejsegården.

Ved over 20 deltagere:
- Altid gunstart over 20 golfere
- Golfbuggy til matchleder
- Vi laver gerne startlisten
- 2 greenfeebilletter pr. golf-runde for hver 20 golfere
- 2 gavekort til søndagsfrokost for 2 pers. på Pejsegården

2 DAGE for KUN kr. **1.095,-**

UDFLUGTSPAKKE
2 x greenfee
2 x baneguide
2 x bolde på driving range
2 x sandwich "to go" + vand
2 x præmietime med velkomstdrink
2 x overnatning i dobbeltværelse
2 x Pejsegårdens store morgenbuffet
2 x 2-retters middag
Fri Wi-Fi, swimmingpool, billard, bowling og hygge i et dejligt miljø på Hotel Pejsegården.

Ved over 20 deltagere:
- Altid gunstart over 20 golfere
- Golfbuggy til matchleder
- Vi laver gerne startlisten
- 2 greenfeebilletter pr. golf-runde for hver 20 golfere
- 2 gavekort til frokost for 2 pers. på Hotel Pejsegården

3 DAGE for KUN kr. **1.595,-**

Kontakt Jørgen Bundgaard på:
jb@pejsegaarden.dk
tlf.: 6126 4353

HOTEL Pejsegården
Søndergade 112 • 8740 Brædstrup • Tel: 7575 1766
www.pejsegaarden.dk

Nyheder fra PRO SHOP DENMARK din Pro Shop

ÅBNINGS TILBUD

Skarp tilbudspris

Kr. 1299,- ~~1599,-~~

Inkl. paraplyholder ~~(199,-)~~

Kr. 1399,-

- Sporty foldbar 3 hjuls trolley
- Kompakt og sporty design
- Fronthjul foldes automatisk
- Revolutionerende Auto-fix teknik
- Passer til alle bags
- Vægt: 7,6 kg. Str: 74x36x42 cm.
- Farver: Sort og hvid

Lækker bag

MAX - Dry Design

Fås i 4 farver

Skarp tilbudspris

Kr. 999,-

PRO SHOP DENMARK

passion for golf

Shops landet over har tilknyttet PGA-uddannede golftrænere, som står klar til at vejlede og hjælpe. Det betyder, at du altid har professionel vejledning ved hånden - og det bedste udstyr i hænderne.

Find din lokale Pro Shop

1	Lübker Golf Resort	40 72 75 10	15	Maribo Sø Golfklub	41 12 26 55
2	Blåvandshuk Golfbaner	26 79 31 56	16	Halsted Kloster Pro Shop	41 12 26 55
3	Dejberg Golfklub	97 35 00 09	18	Rungsted Golfklub	45 86 34 44
4	Furesø Golfklub	20 89 45 81	19	Rønnede Golfklub	44 40 09 07
5	Grenå Golfklub	20 99 35 77	20	Skive Golfklub	24 47 14 30
7	Himmelbjerg Golfklub	87 98 31 00	21	Sct. Knuds Golfklub	63 31 08 12
8	Hirtshals Golfklub	23 45 64 20	23	Sydsjællands Golfklub	55 76 15 75
10	Hørsholm Golfklub	45 76 51 50	24	Sæby Golfklub	20 32 68 66
12	Juelsminde Golfklub	40 77 69 70	25	Søllerød Golfklub	45 80 18 77
13	Kalø Golfklub	86 37 36 05	26	Viborg Golfklub	86 67 58 50
14	Korsør Golf Klub	28 73 55 26			

www.proshopdenmark.dk
www.facebook.com/proshopdenmark

BOBBY THE PRO

40 år med Bobby The Pro

Robert Kristensen alias Bobby the Pro fejrer 40 års jubilæum på Himmerland Golf & Spa Resort.

Det store smil, og den blide stemme, der også er en strålende sangstemme, har gjort Bobby til en institution i dansk golf.

Af Morten Buckhøj
Foto: Peter Bugge

"Det er Bobby The Pro….." Stemmen er mild og blød. Venlig og imødekommende. En af den slags stemmer man straks tænker er som skabt til at lave radio.

Radio har Robert Kristensen, som er Bobby The Pro's rigtige navn, vistnok aldrig lavet. Men han har brugt fløjsstemmen så rigeligt gennem de seneste 40 år som Head pro på Himmerland Golf & Spa Resort. Og netop det enestående jubilæum, der markeres 4. april, er årsagen til at vi har Bobby The Pro igennem på telefonen.

40 år det samme sted. Det er lidt af en bedrift?

- Ja, men ved du hvad. Det er jo simpelthen verdens bedste arbejdsplads. Det har været én lang fornøjelse at være med hele vejen igennem. Helt fra den første bane åbnede i 1980 og frem til i dag, hvor der stadig sker noget nyt heroppe hele tiden. Jeg nyder at være en del af det, siger Robert, der til december fylder 67 og dermed officielt kan kalde sig 'pensionist'.

Men det kommer vel ikke til at ske, vel?

- Jeg har aldrig haft en formel kontrakt. Vi har altid aftalt fra år til år hvordan vi kører videre, og jeg har fået besked om, at sådan vil det fortsat være. Jeg kommer til at gå på lidt nedsat tid. Hvor meget nedsat tid, det vil tiden vise. Men jeg har rigtigt meget lyst til også at have lidt tid til mig selv, og til at spille noget mere golf. Derfor er der ingen tvivl om, at jeg kommer til at arbejde mindre, men jeg håber ikke at jeg bliver sendt på pension. For det her arbejde er jo meget mere end et arbejde. Det er en livsstil, og jeg vil aldrig kunne undvære at være her.

Den gamle skole

Da jeg sidst interviewede Robert Kristensen var det også i forbindelse med et jubilæum, men til vores begges store overraskelse ikke 30 års jubilæet, men 25 års jubilæet. Det er altså 15 år siden.

- Det er lidt vildt. 15 år? Ja, tiden går hurtigt i godt selskab. På det personlige plan er der egentlig ikke sket så meget på de 15 år. Men der er virkeligt sket meget heroppe. Dengang var hotellet vist lige blevet bygget, men siden har man jo udvidet og udvidet. New Course blev omlagt, så vi havde en bane at spille Made in Denmark på, og Made in Denmark har i det hele taget betydet utroligt meget for stedet. Jeg synes jo, at Made in Denmark hører hjemme i Himmerland, og det var også i Lars Larsens ånd, at det skulle være sådan. Om det fortsætter i Himmerland fremover er ikke til at sige, men jeg håber det.

Som golftrænер er 'Bobby' af den gamle skole. Hans far var den legendariske Henning 'Sprinter' Kristensen fra Københavns Golfklub, og han gav sine trænings-teorier videre til sønnen.

- Også på det område er der sket en rivende udvikling i min tid. Nu har vi fået Trackman, og alt hvad det kan give af hjælp i undervisningen. Men jeg er stadig meget af den gamle skole, der beder folk om at 'stritte med røven' og 'stikke den et golfsving'. Jeg bruger Trackman, men den gamle metode fungerer nu stadig meget godt, siger han.

Sidste år tiltrådte Jonas Jensen som PGA pro i Himmerland sammen med Bobby, og han er en ung mand med styr på alt det moderne teknik. I dag er de kun de to fast tilknyttet træningscentret, men når der er arrangementer og uge-kurser henter de assistance ind. Gennem årene har en lang række proer suppleret Bobby i Himmerland og alle har de fået én særlig udfordring; de har skullet synge! Kan Jonas synge?

- Han er ved at komme efter det, og det vigtigste er, at han tør gøre det, siger Bobby, som ved siden af golfen gennem hele sit liv har haft musikken som en hobby og trofast følgesvend. En væsentlig del af den unikke Himmerland-stemning, som er meget svær at beskrive, er blandt andet at Bobby elsker at synge for gæsterne og efter en lang dag med golfkursus, er aftenerne med Bobby for fuld udblæsning med hans Elvis-repertoire, noget af det, der får folk til vende tilbage til Himmerland igen og igen.

- Der var engang en gruppe der sad i restauranten og kommenterede at 'der kommer ham, der synger' da jeg kom fordi. Det er jo meget sjovt, siger Bobby the Pro, som afholder jubilæet lørdag 4. april og som naturligvis kan opleves som en yderst farverig 'anouncer' på 1. tee når Made in Denmark afvikles fra 21.-24. maj.

I fremtiden får Bobby mere tid til at spille golf – og læse i GOLFBLADET – men han går ikke helt på pension. Han kan ikke undvære Himmerland – og omvendt.

REGELQUIZ
ved Brian Nygaard Oswald

OSWALD ACADEMY

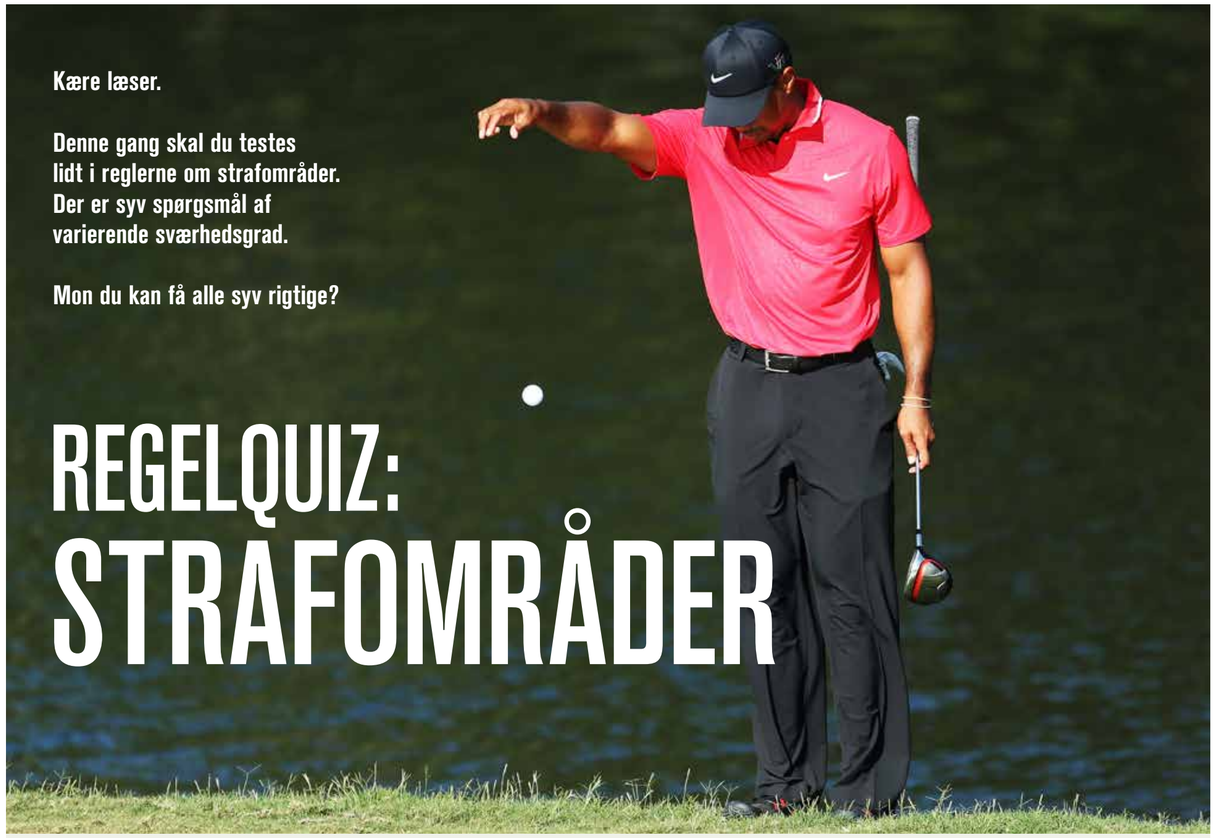

Kære læser.

Denne gang skal du testes lidt i reglerne om strafområder. Der er syv spørgsmål af varierende sværhedsgrad.

Mon du kan få alle syv rigtige?

REGELQUIZ: STRAFOMRÅDER

	1	X	2
A. (Let) Hvilken farve pæle/streger osv. er der typisk omkring et strafområde?	Røde/blå	Røde/gule	Gule/hvide
B. (Let). Hvad koster det at "droppe fri" fra et strafområde?	Ingen straf	Ét strafslag	To strafslag
C. (Medium). Hvor mange muligheder for at droppe fri har man, når bolden ligger i et gult strafområde (forudsat, at der ikke er nogen droppezone)?	2	3	4 3
D. (Medium). Hvor mange muligheder for at droppe fri har man, når bolden ligger i et rødt strafområde (forudsat, at der ikke er nogen droppezone – og forudsat, at der ikke er nogen lokalregel, der tillader drop "på den anden side")?	1	2	Ja, men kun hvis en lokalregel tillader det
E. (Lidt svær). Må man fjerne en gul pæl (der er ret nem at fjerne), når den er i vejen for ens sving (bolden ligger lige uden for strafområdet)?	Nej, aldrig!	Ja, medmindre en lokalregel forbyder det	Ja, men kun hvis en lokalregel tillader det
F. (Lidt svær). Må man fjerne en gul pæl (der er ret nem at fjerne), når den er i vejen for ens sving (bolden ligger lige inde i strafområdet)?	Nej, aldrig!	Ja, medmindre en lokalregel forbyder det	Ja, med to strafslag – så det bliver slag fem.
G. (Svær). Du spiller fra teestedet (dit første slag). Bolden ender i et rødt strafområde, men den ligger faktisk OK i noget græs lige inden for strafområdet. Du spiller den derfor, som den ligger, men uheldigvis ender den midt i vandet i samme strafområde. Må du nu gå tilbage til teestedet og spille en bold?	Nej! Du skal enten 1) droppe inden for de to køllelængder af skæringspunktet eller 2) på "flaglinjen"	Ja, med ét strafslag – så det bliver slag fire	

A : **X. "Røde/gule"**. B : **X. "Ét strafslag"**. C : **1. "2"**. D : **2. "3"**. E : **X. " Ja, medmindre en lokalregel forbyder det"**. Man må som udgangspunkt fjerne en fyrtbar forhindring alle steder på banen – uanset hvor bolden ligger. Klubben kan dog lave en lokalregel, der bestemmer, at pælene er ikke-flyttbare forhindringer. F : **X. " Ja, medmindre en lokalregel forbyder det"**. Man må som udgangspunkt fjerne en flyttbar forhindring alle steder på banen – uanset hvor bolden ligger. Klubben kan dog lave en lokalregel, der bestemmer, at pælene er ikke-flyttbare forhindringer. G : **X. " Ja, med ét strafslag – så det bliver slag fire"**.

Pr. person
995,-
Tilbuddet gælder hele 2020, undtagen uge 26 - 32 og helligdage

OPHOLDET BESTÅR AF:
- 2 overnatninger på hverdage - ankomst søndag-onsdag
- 2 greenfee på Sindal eller Hirtshals golfbane
- 2 x take away morgenbakke
- 3 stk. lækre smørrebrød med vin i køleskabet ved ankomsten
- Slutrengøring og energiforbrug

TILLÆG:
- Enkeltværelse kr. 200,-
- Ekstra overnatning, kr. 175,-. Havudsigt, kr. 200,-
- Forhør på hotellet om andre gode golftilbud
- Ekstra greefee til fordelagtige priser

DER ER 103 LEJLIGHEDER
med køkken, balkon/terrasse og gratis Wi-Fi.
Restauranten tilbyder frokost, a la carte, fiske- og skaldyrsbuffet, vildtbuffet og take away.

Hotel Tannishus Tversted Strand

Tannisbugtvej 123, Tversted Strand - 9881 Bindslev
Tlf. +45 98 93 13 00 - hotel@tannishus.dk
www.tannishus.dk

ONSDAGSSNEGLEN
af Morten Buckhøj

GOLF OG CORONA VIRUS

Danmark og en stor del af verden ligger i dvale som følge af COVID-19, også kendt som Corona.

Der var planlagt og skrevet en anden Onsdagssnegl, men så ramte Corona virusset COVID-19 også Danmark og det med en styrke, som har sat landet i dvale.

Det var en meget alvorlig, nøgtern og konkret statsminister, der 11. marts kl. 20.30 gik på tv, og satte Danmark i stå. Med anbefalinger og påbud til befolkningen om ikke at samles i større grupper, og med budskabet om at lukke offentlige institutioner, skoler og uddannelsessteder, kulturtilbud og sport. De påbud er siden blevet skærpet.

Golfsporten er også blevet ramt. Allerede inden Danmark gik i dvaletilstand, havde European Tour og LPGA Tour aflyst nogle turneringer, og i dagene efter fulgte PGA Tour så efter – på dramatisk vis ved at aflyse The Players efter 1. runde og de efterfølgende fire ugers turneringer. Det skriver Svend Novrup om andetsteds i dette blad.

Hvordan rammer Corona virusset os som almindelige golfspillere?

Ja, i første omgang var der ingen problemer med at spille en privat runde. Men så anbefalede DGU onsdag, at man lukker, ikke bare klubhusene, men også banerne. Er det lidt overilet? Søren Brostrøm fra Sundhedsstyrelsen anbefaler netop at man kommer ud og får frisk luft. Det er godt for vores helbred. Der burde ikke være noget der hindrer, at man spiller golf; alene eller i små grupper á to-fire. Blot vi ellers tænker os om, holder afstand og afholder os fra at give krammere, og siger tak for spillet på en anden måde, end ved at give hånd.

Det er klart at i den givne situation må klubhusene lukke som samlingssteder, restauranterne må lukke og nøjes med at levere take-away. Men at lukke helt ned for spillet forekommer forhastet. Er en tur på golfbanen anderledes end en gåtur i skoven eller langs stranden?

Restauratørerne og proerne er selvstændige erhvervsdrivende. De bliver hårdt ramt, ligesom mange andre erhverv. De kan ikke umiddelbart kompenseres for tabte indtægter, for hvordan dokumenterer man hvad man er gået glip af? Det er derfor vigtigt, at vi alle sammen sørger for at hjælpe dem bedst muligt gennem krisen – og i høj grad også efter krisen.

STORE KONSEKVENSER

Alle danskere er berørt af denne pandemi på en eller anden måde; de fleste i negativ forstand. Corona-krisen har også haft sin effekt her på GOLFBLADET.

Derfor er denne udgave noget mindre end den normalt ville være, det bliver den næste udgave også. Bladets skribenter er alle freelancere, så vi mister indtægter. Det er pokkers ærgerligt, men med en vis sandsynlighed er det kun for en kort periode.

Alle mennesker, der arbejder i eller omkring golfbranchen, bliver ramt.
De topprofessionelle spillere på de store tours har formentlig nok på kistebunden til at klare et par måneder uden indtægter, men på niveauet under gør det ondt. De aflyste turneringer på LPGA Tour betyder meget for Nanna Koerstz Madsen og Nicole Broch Larsen og deres økonomi. Challenge Tour-spillere og spillere på third level niveau som bl.a. ECCO Tour bader ikke ligefrem i mælk og honning.

De fleste danske golfklubber kører med en temmelig stram økonomi.

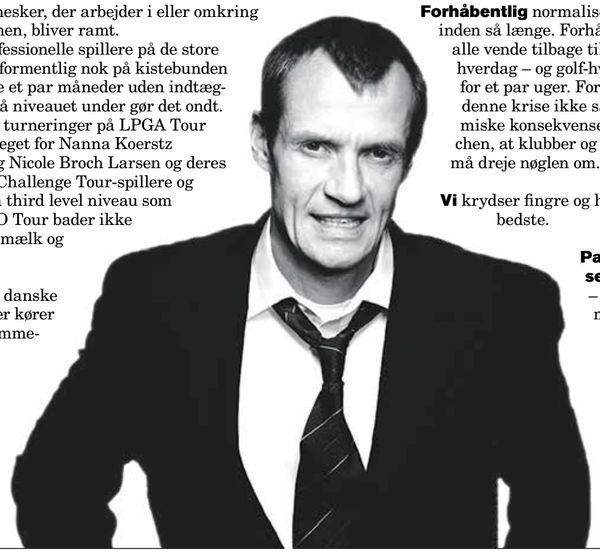

Snart taler vi april, påske og sæsonstart. Her skulle der gerne have været masser af mennesker på golfbanerne, både greenfee-spillere og medlemmer. De skulle gerne gøre gode indkøb i proshoppen, og spise og drikke i restauranterne. Det kan godt komme i fare, hvis regeringens påbud kommer til at strække sig ud over 30. marts.

Der er heller ikke så længe til Golfens Dag. Hvervningen af nye medlemmer er vital i marts-april måned, men det bliver vanskeliggjort af Corona-krisen. Jo, man kan sagtens omdele flyers om medlemskaber, og annoncere gode tilbud i lokalmedierne, men kan man få folk ud af husene og lejlighederne og ned i golfklubben? Også selvom det ikke er i større forsamlinger? Næppe i det omfang som er nødvendigt.
Dette skrives en uge inde i dvale-tilstanden. Antallet af smittede stiger stadig, men ikke så eksplosivt som frygtet. Måske har tiltagene allerede hjulpet, måske skjuler der sig bare en masse smittede bag de lukkede døre i de små hjem.

Vi ved ikke særligt meget, og fremtiden er som bekendt svær at spå om.

Forhåbentlig normaliserer tingene sig inden så længe. Forhåbentlig kan vi alle vende tilbage til en normal hverdag – og golf-hverdag – inden for et par uger. Forhåbentlig får denne krise ikke så store økonomiske konsekvenser for golfbranchen, at klubber og virksomheder må dreje nøglen om.

Vi krydser fingre og håber på det bedste.

Pas godt på Jer selv derude
– og på Jeres medmennesker.

ECCO TOUR

Vinder for anden gang på fem dage

Jeppe Huldahl rydder bordet!

Jeppe Huldahl kan slet ikke stoppe med at vinde! Sådan synes det lige nu i Spanien, hvor Huldahl onsdag vandt PGA Catalunya Resort Championship efter en fremragende finalerunde. Sejren var Huldahls anden sejr på fem dage, og han ryddede således bordet ved ECCO Tourens Winter Series.

Fremragende afslutning gav sejren

Huldahl startede dagen på en 10. plads, men havde de førende spillere indenfor rækkevidde. Der skete dog ikke meget på de første mange huller, og efter 11. hul var han stadig i par for dagen og fire slag fra de førende. Men herfra gik det vildt for sig.

Birdies på 12. 13. 15. 16 og 18. hul var nok til at sikre sejren i samlet 10 under par i en afslutning, hvor mange spillere ellers havde vinderchancer.

Inden 17. hul lå Jeppe Huldahl side om side med Lauri Ruuska, Martin Eriksson og Carlos del Moral på førstepladsen i ni under par. Og mens den ellers rutinerede spanier lavede en tre-dobbelt bogey, satte Huldahl en god par på kortet.

Nu var Moral uden vinderchancer og så delte Huldahl førstepladsen med Lauri Ruuska og Martin Eriksson, der begge havde flere huller tilbage at spille. Mens Ruuska ikke udnyttede 15. hul, lavede Eriksson bogey på 17. Dermed blev det hele spillet over i hænderne på Huldahl.

Og for at understrege, at han slet ikke havde brug for hjælp, lavede Huldahl en overlegen birdie på sidste hul, og sådan gik det til, at han efter 11 års sejrs-tørke vandt sin anden sejr på 5 dage!

Lauri Ruuska og Martin Eriksson delte andenpladsen i ni under par, et slag efter en glad Huldahl.

– *Jamen det er så vildt, det her. Jeg tog herned uden de store forventninger og havde inderst inde besluttet, at jeg ikke skulle spille mere golf. Mon ikke det er den afslappende indgangsvinkel, der har gjort, at jeg spillet så godt, som jeg har*, siger Huldahl, der for anden gang på fem dage holder en vindercheck til en værdi af 67.500,-.

På GolfBox Road to Europe ligger Jeppe Huldahl klart i spidsen, og på Race to Himmerland er Jeppe Huldahl også sikker på en plads ved Made in Denmark by FREJA til maj.

Flotte danske resultater i et stærkt felt

Peter Launer Bæk fortjener også stor ros for sin syvendeplads, mens Mikkel Hjorth, der førte inden finaledagen, havde en hård dag på kontoret. En stabil afslutning betyder dog, at han slutter på en godkendt 12. plads i det stærke felt. Den placering deler han med bl.a. Andreas Hillersborg Sørensen.

På en delt 21. plads sætter Marcus Helligkilde lidt ekstra penge og point ind på kontoen, og efter Huldahl indtager han nu andenpladsen på GolfBox Road to Europe.

SUPER TILBUD

1 X OVERNATNING
2 X GREENFEE

FEM GOLFBANER - OTTE DRØMMESTEDER
SPIL GOLF PÅ LOLLAND-FALSTER

GOLF & GO'NAT
FRA KUN KR. 978,-
PR. PERSON VED MIN. TO PERSONER

Oplev 29.111 meter fairway på fem spændende golfbaner.

Vælg mellem spil på to af disse fem golfbaner ...

Halsted Kloster Golfklub · Marielyst Golf Klub
Falster Golfklub · Maribo Sø Golfklub
Golfklubben Storstrømmen

LÆS FLERE GODE TILBUD PÅ
www.visitlolland-falster.dk/lolland-falster/golfophold-paa-lolland-falster

GOLF & GO'NAT

Hele 29.111 meter fairway og store golfoplevelser venter dig til en super pris. Vælg mellem spil på to af områdets fem golfbaner og overnatning på et af nedenstående golfer-perfekte overnatningssteder ...

BANDHOLM HOTEL
1 x overnatning i delt dobbeltværelse m. morgenmad, 1 x 3 retters middag 2 x greenfee til baner efter eget valg.
Pris pr. person kr. 1.390,-

HOTEL SAXKJØBING
1 x overnatning i delt dobbeltværelse m. morgenmad, 1 x 3 retters middag, 2 x greenfee til baner efter eget valg.
Pris pr. person kr. 1.125,-

HOTEL FALSTER
1 x overnatning i delt dobbeltværelse m. morgenmad, 1 x 2 retters middag 2 x greenfee til baner efter eget valg.
Pris pr. person kr. 1.085,-

HOTEL LISELUND
1 x overnatning i delt dobbeltværelse m. morgenmad, 1 x 3 retters middag 2 x greenfee til baner efter eget valg.
Pris pr. person kr. 1.050,-

SKOVRIDERGAARDEN
1 x overnatning i delt dobbeltværelse m. morgenmad, 1 x 2 retters middag 2 x greenfee til baner efter eget valg.
Pris pr. person kr. 1.050,-

HOTEL SØPARK
1 x overnatning i delt dobbeltværelse m. morgenmad, 1 x 2 retters middag 2 x greenfee til baner efter eget valg.
Pris pr. person kr. 979,-

THE COTTAGE
1 x overnatning i delt dobbeltværelse m. morgenmad, 1 x 2 retters middag, 2 x greenfee til baner efter eget valg.
Pris pr. person kr. 978,-

RADSTEDHUS B&B
1 x overnatning i delt dobbeltværelse m. morgenmad, 1 x 3 retters middag 2 x greenfee til baner efter eget valg.
Pris pr. person kr. 895,- (v/10 pers.)

Forbehold for fejl og udsolgte datoer

POLOR

GOLFBANE

Danmark, Skovbo

Scorekortet kan se forslået ud efter en runde på den smukke Skovbo ved Borup, der byder på kuperede huller, åer, søer og egetræer fra Christian den 4's tid.

Skovbo ligner et guldaldermaleri

Træerne her er plantet i Christian den 4's tid.

SKOVBO GOLFKLUB

Dalbyvej 50, 4140 Borup
+45 7020 0282
info@skovbogolfklub.dk
www.skovbogolfklub.dk

GREENFEE, Seniorer

Hverdage	325,-
Weekend/Helligdage	375,-

Greenfee er gældende for en hel dag

Handicapgrænse på 18 hullers banen:
Hverdage max hcp. 48.
Weekend og helligdage max hcp. 36.

Af Klaus Hybler
Foto: Skovbo Golfklub

De sidste kilometer til Skovbo Golfklub, som ligger på Sjælland lidt vest for Køge, foregår ad smalle og snoede landeveje. De mange biler på parkeringspladsen vidner om at mange har valgt at spille denne lørdag, hvor vejret viser sig fra sin bedste side.

Med klub nr. 138 er Skovbo en forholdsvis ung bane. De 18. huller blev indviet i 2001 og klubben tæller 723 medlemmer og har en ganske stor juniorafdeling med hhv. 22 junior drenge og 9 junior piger (DGU medlemstal pr. 30.09.2019).

"Hvad mon vi skal slå her?" Vi står på tee på Hul 1 og forsøger at stille skarpt på en hulforløb med en smal fairway, der snor sig knapt 180 grader omkring et strafområde med skiftevis vildnis og mose, og en sø, der fylder foran green. Alt kan gå galt på dette 461 meter lange par5-hul, banens sværeste, og jeg gætter på at nogle i tidens løb har givet op og er gået i klubhuset inden hullet er færdigspillet.

Heldigvis får vi lidt mindre nervepirrende udfordringer på de næste huller, som i sammenligning er nemme. Hul 3 er et oplagt birdiehul, og langt slående spillere kan på en medvinds-dag drive green, der 303 meter fra Gul Tee (253 m fra Rød).

Det kan stærkt anbefales at købe en baneguide, hvis man vil undgå ubehagelige overraskelser og begrænse antallet af mistede bolde. Ingen tvivl om at banen belønner præcise slag frem for længde, og dog! Der skal nemlig også slås til dén på de to længste par5-huller, der fra Gul Tee måler hhv. 520 m og 512 m.

Kendt dansk arkitekt

Banen er tegnet af arkitekt Rolf Henning-Jensen, og han har i sit layout bestemt formået at bruge de naturlige elementer og højdeforskelle på bedste vis.

Skovbo er beliggende i et naturskønt område langs Køge Å, som dog ikke kommer i spil, det gør til gengæld andre åer og moseområder. Særligt kendetegnet for Skovbo's bane er de mange egetræer, hvoraf flere blev plantet på Christians den IVs tid. Træerne skulle oprindeligt bruges til at bygge en krigsflåde, men indgår nu som en smuk bestanddel af baneforløbet. Banen har også et rigt dyreliv of er man heldig vil både rådyr, harer og fasaner dukke op på en runde.

Banen står meget flot. Især greenområder og de store greens, der har et godt rul.

Hul 5 er et super godt golfhul. Hullet måler blot 292 meter fra Gul Tee (224 m fra Rød) og er umiddelbart et oplagt birdiehul. Jo, vist det kan lade sig gøre, hvis man ellers undgår out of bounds og søen, som lurer i venstre side, og man lægger den præcist på den eleverede green. Rough, dén er der en del af, og man skal kigge godt efter i udslaget for at finde sin bold igen.

Op og ned på de bagerste 9

Terrænet på banens første 9 huller er ikke så kuperet, som på banes sidste 9.

Hul 10 spiller blindt op over en bakketop, og drivet skal sidde solidt med god kraft, hvis man skal undgå endnu et blindt slag mod flaget. Hul 11 har ligeledes et blindt udslag, og er et noget tricky hul. Det kan være svært at se hulforløbet, og mon ikke en del kommer til at slå den direkte ud i roughen, fordi man knapt nok kan ane fairway fra tee. Ellers er der en forholdsvis god mulighed for at nå næsten op til green på det 313 meter lange hul fra Gul Tee (og 264 m fra Rød), der efter doglegget falder en del ned mod green. Men det vil være med risiko for at bolden triller ud af fairway og forsvinder i roughen.

Fra green på Hul 11 går man lidt op ad bakken. Wauw! Udsigten til vel nok banens smukkeste hul er betagende. Fra teestedet på Hul 12 har man et godt overblik over hullet, som falder brat i begyndelsen og ender 476 meter længere fremme (409 m fra Rød). Dette par5-hul, der er banens næst sværeste, kræver et præcist udslag. Lykkes det at sætte bolden på den smalle fairway, som skråner og sender bolde ud i roughen, ja så venter et vanskeligt tredje salg til indspil; green er beskyttet af to bunkers i spilleretningen og levner ikke meget plads til at lande bolden på den kuperede green.

Smuk afslutning

Hul 17 er et super smukt og spændende par3-hul, hvor man står højt og spiller ned til green med sø i forkanten og skoven i bagkanten, mens Hul 18 efter anlæggelse af den store sø for en del år siden sætter en markant afslutning på runden.

Der er masser af spilleglæde at hente i Skovbo, og "god value for money". Greenfee for Seniorer er blot 225 kr. på hverdage og gælder hele dagen.

Bolden ruller godt på de store greens.

Det nye klubhus stod færdigt i foråret 2012.

Der er vand and hist og her.

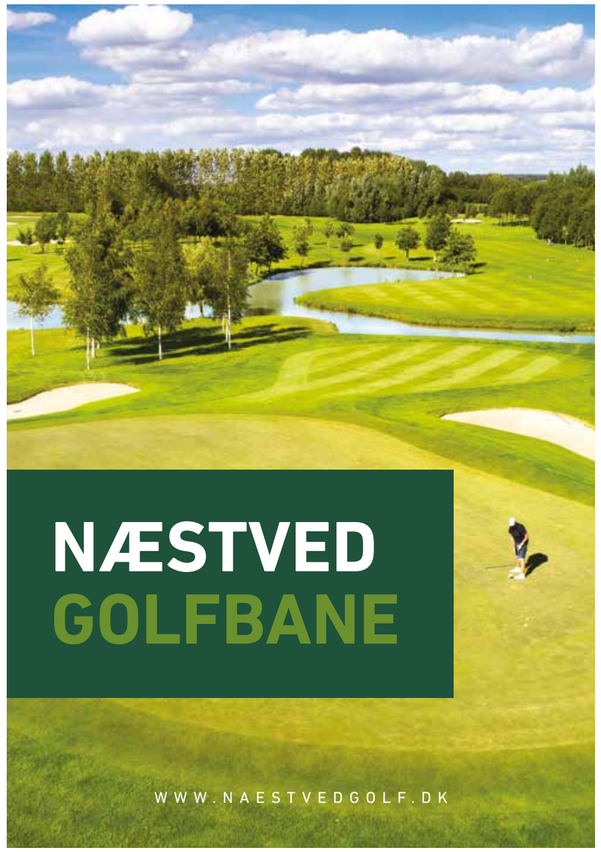

OUTRUP GOLFKLUB
GOLF - GANSKE ENKELT
Tlf.: 7652 2921 - Rottarpvej 40 - 6855 Outrup

Klubben er startet i 2007 og har medlemmer fra hele landet.
Vi tilbyder:
- ✔ Landets billigste kontingent
- ✔ Fuldt DGU-kort
- ✔ Ingen indskud

www.outrupgolfklub.dk
info@outrupgolfbane.dk

Barcelona brander sig som golfdestination

Gaudis verdensberømte Sagrada Familia.

Syv golfklubber har slået sig sammen i Barcelona Golf Destination. Meningen er, at brande golfbanerne omkring Barcelona, tilbyde golfpas til en favorabel pris og i sidste ende at tiltrække flere golfturister.

Af Klaus Hybler
Foto: Klaus Hybler, Den Spanske Stats Turistbureau

Hele syv golfklubber er kommet ind under den nye paraply i Barcelona Golf Destination: Real Club de Golf El Prat, Club de Golf Barcelona, Golf La Roca, Club de Golf Llavaneras, Golf Montanyà, Club de Golf Terramar og Club de Golf Vallromanes.

Der er ingen tvivl om at Real Club de Golf El Prat er den mest lysende perle i den samling. Golfklubben har lagt græs til The Open de España 10 gange, og turneringen blev en del af European Tour i 1972.

Det var her at Thomas Bjørn i 1998 vandt sin anden sejr på European Tour. Den seneste Europatour-turnering på El Prat blev spillet i 2015.

Det samlede golfanlæg byder på 45 huller, og med 2.200 er El Prat en af de største klubber i Spanien. Pablo Larrazabals er medlem og Sergio Garcia er æresmedlem og kommer indimellem på besøg.

Den internationale direktør for markedsføring i The Real Club de Golf El Prat, Marcello Della Vecchia, har fået en fremtrædende rolle som Vice President i Barcelona Golf Destination. Han håber, at golfturister nu vil få øjnene op for hvad Barcelona har af golfoplevelser.

"Costa Brava og Costa Daurada, som er vores naboer mod nord og syd, har været gode til at brande sig, mens golfklubberne i vores område er kommet længere tilbage i folks bevidsthed, selv om vi er meget tæt på Barcelona og en stor international lufthavn. Men det vil vores nye initiativ med en fælles branding kunne ændre," siger Marcello Della Vecchia og fortsætter:

"Nu har vi gjort det meget enkelt og favorabelt at spille flere baner. Vi tilbyder både golf pas samt golfpakker med indkvartering på hoteller i klubberne eller i centrum af Barcelona."

Club de Golf Llavaneras er bestemt også en værdig golfbane i samlingen. Club de Golf Llavaneras, som ligger 30 km fra Barcelonas centrum, spiller på en bjergside ganske tæt på Middelhavet og man bliver beriget med en god udsigt til havet på flere af hullerne. Den engelske banearkitekt F.W. Hawtree designede banen i 1945, og dermed er Club de Golf Llavaneras den fjerde ældste golfklub i Catalonien. Det engelske og klassiske banedesign kommer til udtryk i de organiske formede bunkers med semirough omkring, og de relativt flade greens.

GOLF PASS

Barcelona Golf Pass er et 'virtuelt' kort, der giver mulighed for at spille op til 5 forskellige golfbaner til en fast pris.

Barcelona Golf Pass koster henholdsvis 199 Euro for at spille 3 golfbaner, og 299 Euro for 5 golfbaner.

Dinné og golf på renoveret Hotel Faaborg Fjord

Det sydfynske koncept tilbyder spil på tre baner, tre retters menu med kaffe og sødt bagefter samt to timers fri bar før middagen.

Ulrich Baastrup har en fortid på mange steder, hvor golf er vigtig, fx Hotel Amerika i Hobro, som er en del af Golf og Gourmet.

Nu er han direktør på Hotel Faaborg Fjord, der i disse dage afslutter en omfattende renovering og bliver en attraktiv mulighed for ophold af enhver længde, uanset om man vil på badeferie, vandre, cykle, mountainbike, øhoppe, studere Fynboernes billeder på kunstmuseum, spille krolf på hotellets egen bane, dyrke sauna, spa og wellness med tilhørende udendørs træterrasse, spise god mad, hygge sig i spillebulen med billard, pool, bordtennis eller brætspil mm. eller slyngelstuen, hvor man bl.a. kan tage sig et spil dart over sin øl eller drink.

Restaurant Vinoteket kan deles i lokaler af mange størrelse og byder om aftenen på udsøgte retter, ligesom morgenbuffet'en har alt, hvad man kan ønske sig. Bl.a. er wienerbrødet skåret i mindre stykker, så man kan tage et, hvor normal størrelse ville give dårlig samvittighed

Hotellet ligger ud mod Det Fynske Øhav, og i de eksotiske somre, som klimaændringerne i disse år påtvinger os, kan man nyde den sydlandske badestrand i strandstole, der i modsætning til sydpå er gratis, mens man måske nyder

Ulrich Bastrup og Hotel Faaborg Fjord.

noget koldt fra hotellets strandbar. Har man lyst til det, spiller man en omgang beachvolley.

Hotellet har 128 værelser med rigeligt antal P-pladser og ladestander til elbiler. Det er ideelt såvel til større konferencer som til familiefester eller ophold for grupper ned til to personer. Der er særtilbud som kvinder og tapas, herreture, for vandrere, cyklister, øhoppere, forelskede par, gastronomer og naturligvis golfspillere.

Golfen kan man spille på Faaborg GK, der er kendt for sine fantastiske udsigter over øhavet; Midtfyns GK, hvor man på vej rundt på Henrik Jacobsens dejlige bane får et ualmindelig smukt kik til Ringe Sø; samt den naturskønne og udfordrende Svendborg GK.

Gastronomi og golf kombineres i tilbuddet Dinné og Golf, som man kan få med en eller to overnatninger, med to eller tre greenfees – og med to timers fri bar før middag.

Er man til den helt svingende luksus, kan man indlogere sig i suiterne i Villa Hørseløkke.

UltraBaseSystems
GOLF Design
Tour Links
The Total Putting Green System

Putting Green til Haven, kælderen, eller virksomheden, Vi har det hele!

Vi leverer Putting Greens med vores unikke bundsystem,
som er lavet af 100 % genbrugsplast.
Systemet gør at din Green ikke bliver bulet og ujævn med tiden.
Vores Greens har indbygget drænsystem og tåler det danske klima.

Golf Design / golfdesign.dk / e-mail info@golfdesign.dk / tlf. +45 30 26 00 17

FERIE FOR ALLE

Flot besøg i Golfhallen på Ferie for Alle

Charterbranchen havde en vellykket hovedrolle som årets samarbejdspartner, efter at Kina havde meldt afbud pga. coronavirussen – talrigt besøg på Golfbladets stand.

Af Svend Novrup
Foto: Mette Novrup

Konfettien var festlig, men nok ikke helt bæredygtig!

Mere end 63.000 besøgende gæstede Ferie for Alle i Messecenter Herning. En meget stor del var i hal L hos golfbranchen, hvor mange hvert år møder en masse af deres venner. Det er næsten som med tidligere tiders julekort: man skrev til folk den ene gang om året. Nu er der mange, man kun møder på messe i Herning.

Charterbranchen i centrum

Da coronavirussen fik Kina til at melde fra som årets samarbejdspartner, sprang Association of Tour Operators til, og åbningen fredag morgen var smart arrangeret, som om gæsterne var på vej på ferie i charterfly.

Stewardesser omdelte lækre serveringsbakker, snakken gik livligt, og da flyet var 'landet', talte Henrik Specht, direktør for Rejsearrangører i Danmark, om 'the sustainable twenties' (de bæredygtige tyvere) og gjorde opmærksom på, hvordan branchen tager hånd om klima og andre udfordringer på en ansvarlig måde. Såvel når det gælder flyvning som når det gælder transport, hoteller, udflugter, ansvar for fauna og flora og meget mere. Hans slutbemærkning var *- be responsible, be change, fly charter!*

Hvorefter der blev affyret et stort antal konfettikanoner med absolut ubæredygtigt indhold, men det skulle man nok ikke lægge for meget mærke til.

Rejsetilbud

Det sure vandlandsvejr uden for fik utvivlsomt ekstra mange til at opsøge de mange rejseoperatører, der solgte et rekordstort antal rejser til destinationer, der gik fra Norden til eksotiske steder verden over. Det er sikkert, at messen har udviklet sig til at være det enkelte sted, hvor der sælges flest rejser i Danmark.

Mange destinationer havde sendt deres eget personale til Herning. De fleste fra Tyskland, Italien, Spanien og Portugal, og man kunne undre sig over, at der ikke var flere fra Sverige og Norge i disse tider, hvor mange formentlig tager på golfferie i bil.

Tøj, materiel og underholdning

Som sædvanlig var David Edwards på plads med sit trickshow, man kunne prøve udstyr af mange slags, der var tilbud på en billig golfgarderobe, og der var adskillige udfordringer og konkurrencer, bl.a. i Birkemoses udgave af Tivolis Det Muntre Køkken, hvor der blev smadret stabler af porcelæn.

Golfbladet på messe

Som sædvanlig havde Golfbladet en stand, der var meget fint besøgt, og der var stor interesse for det netop udsendte nummer af bladet, ligesom såvel dets som hjemmesiden golfbladet.dk blev ivrigt diskuteret, ikke mindst på baggrund af det indhold, læserne vil have.

Overraskende havde mange ikke endnu fået øjnene op for netsiden, der er dagsaktuel, så man nu såvel får nyheder som baggrundsstof gennem Golfbladet.

Det Muntre golfkøkken.

Under åbningen af messen uddelte Anne Vibeke Isaksen the Mermaid Award til House of Møn for deres brede ildsjæleindsats, som 25 personer kom for at modtage.

Christian Thomsen tog veloplagt imod på Golfbladets stand.

KLUBNYT
ved Svend Novrup

VÆR OPMÆRKSOM PÅ, at status for mange af de omtalte ting på disse sider kan have ændret sig pga. forholdene omkring COVID-19. Ikke mindst er generalforsamlinger og andre medlemsmøder udskudt eller aflyst.

Esben Hallundbæk (th) og Kristian Madsen nåede at cykle en tur, før det nye lokale paradoksalt nok straks måtte lukkes igen.

Nyt fitnesslokale i Odense GK

12. marts var en trist coronadag for størstedelen af samfundet, men Odense GK kunne åbne et 64 kvadratmeter stort fitnesslokale for medlemmerne med spritnye Matrix-maskiner for straks derefter lukke det igen på uvis tid med udvist samfundssind.

Klubbens assistenttræner Kristian Madsen, som har en bachelor i idræt fra SDU samt erfaring i golffitness, vil i fitnesslokalet tilbyde undervisning, personlig programlægning og opfølgning i forhold til golfsvinget.

Det vil i de første tre måneder være gratis. Derefter bliver der en halvårlig betaling svarende til prisen for leje af et bagskab. Ideen er, at man kan træne både fysik og golf på samme adresse og endda samme dag, og ikke mindst klubbens elitespillere vil få stor gavn af det nye lokale.

En sidegevinst er, at der bliver øget socialt liv i klubhuset i vintermånederne og formentlig også øget omsætning i restauranten.

Messesucces for paragolf

Rene Elley, formand for golfudvalget under Parasport Danmark, var begejstret efter, at udvalget i samarbejde med DGU havde deltaget på messen Ferie for Alle i Herning.

- Vi havde en jævn strøm af interesserede golfere på vores stand gennem alle 3 dage, udtaler han.

Der var et konkret resultat af indsatsen, nemlig 18 nye paragolfere, en fremgang på næsten 15%. Man kom i kontakt med mange flere, og allerede i ugen efter messen introducerede udvalget paragolf i to DGU-klubber.

DGUs udviklingskonsulent Jesper Hviid gør opmærksom på, at der i den kommende sæson bliver otte åbne paragolfturneringer, hvor ikke-handicappede er velkomne. Han opfordrer alle med handicap, fysisk eller psykisk, om at henvende sig til DGU eller Parasport Danmark og høre om mulighederne.

Paragolfernes puttingbane var populær i Herning.

Kvinderne tager hævn i Odsherred Golfklub!

Susse Brandt.

Vi har lige haft kvindernes internationale kampdag, men medierne havde ikke fået øje på Odsherred Golfklub, hvor kvinderne er ved at 'tage hævn' for den behandling, de fik i meget gamle dage, hvor de ikke var velkomne i golfklubberne.

- Vi starter et golfforløb, kun for kvinder, unge som gamle – og det bliver sjovt og hyggeligt, udtaler tovholder Susse Brandt: *- Alle er velkomne til golf, for spillet er ikke kun for ældre herrer!*

I april-juni tilbyder klubben et tre måneders kursus, skræddersyet for kvinder. Aktiviteterne er golftræning, golfgymnastik og golfyoga onsdage kl. 17. På en aften med tapas og et glas i Café Solvogn fortælles om golfreglerne, og på en anden aften ser deltagerne på banen med en naturvejleders øjne. Evt. kan man låne golfudstyr af klubben til kurset.

- Bolde har altid været gode at lege med, og golfbolde kan noget særligt. De kan trille, flyve, rulle, hoppe, skrue og 'fade'. Kunne du som barn lide 'at hoppe over bold', spille rundbold eller spille med to bolde, så er golf noget for dig, lokker Susse Brandt og minder om, hvor glad man bliver at at dyrke regelmæssig motion.

Selv om april stadig er et stykke væk, var der pr. 10. marts tilmeldt 17 af de maksimale 20 på det første hold, så nu drømmer man om at få to hold i gang.

Der er masser af natur at bevare og forbedre på i Hobro GK.

Hobro vil opfylde verdensmål

I Hobro GK har man overvejet, hvordan og hvor meget man kan bidrage til opfyldelse af FNs verdensmål, og det er blevet til en omfattende liste, som bl.a. omfatter:

Opsætning af fuglekasser, oprensning af søer, skabelse af nye vandløb, samarbejde med den lokale naturfredningsforening, øget affaldssortering, opsamling og genanvendelse af vand, brug af solenergi, fx til vandpumper, oprettelse af vandrestier og skispor, hvis det nogensinde skulle blive aktuelt igen. Begge dele med infotavler.

Greens skal håndluges, der skal satses på sundhed og trivsel, bl.a. gennem skolegolf, og der skal arbejdes for bedre ligestilling mellem kønnene – klubben har bl.a. fire kvindelige greenkeepere.

Et af tiltagene på kønsfronten skal være tapas og hvidvin, men bliver det kun for kvinder, er det vel en slags kønsdiskrimination!

Nordisk samarbejde giver store greenfeefordele

Top Nordic Golf er et samarbejde mellem foreløbig 17 baner: En finsk, en estisk, fem norske, fire svenske og seks danske. Medlemmerne af disse klubber kan enten spille gratis eller til halv pris hos hinanden.

Fx kan Aalborg GKs medlemmer spille til halv pris hos Esbjerg, Odense Eventyr og Silkeborg Ry, mens de øvrige baner er gratis. Det gælder fx baner som den fantastiske norske Miklagard.

De deltagende klubber regner med, at det vil give øget trafik mellem de nordiske lande, og at de greenfees, de ikke opkræver, nok vil komme tilbage i goodwill og omsætning på andre områder.

Haderslev sender medlemmerne i biografen

… og tjener ovenikøbet penge på det. Klubben tilbyder sine spillere at komme til en forpremiere på filmen 'Sangklubben'. Tilbuddet gælder kun golfklubbens medlemmer, billetterne koster kr. 100, og af dem går de 15 til klubben.

Som sædvanlig har der været mange ikke-golf-aktiviteter i klubben, mens vejret ikke har været så indbydende til at spille – og banen aktuelt er lukket pga. vand. Der har bl.a. været curling-putte-konkurrence, hvor man skulle nærmest centrum af 'huset'. Der har været underholdning i restauranten af Søskendekoret med en søster og fem brødre, der synger godt sammen.

23. marts er der medlemsaften med foredrag af Erik Kolmos, der har trodset sit handikap og spillet samtlige danske baner.

… og så venter man ellers på tørvejr og forår.

For tiden foregår der mere i klubhuset end på banen i Haderslev.

Helsingør vender krise til succés

For et års tid siden var der krise i Helsingør GC. Klubben havde en gæld på 3,5 mio. kr. og præsenterede et underskud for 2018 på 772.000 kr. Nu foreligger resultatet for 2019, hvor en hårdt kæmpende bestyrelse med formand Lars Svejstrup Andersen i spidsen har vendt situationen komplet. Året gav et overskud på 992.000, og gælden er nedbragt til 527.000 kr.

På generalforsamlingen blev bestyrelsen udvidet med formanden for sponsorudvalget, Kennet Valentiner, så den nu har syv medlemmer.

I øvrigt meddeler klubben, at golfshoppen snart genåbner, og at restauranten er i fineste form. Den har bl.a. i årets tre første måneder haft succes med en frokostbuffet til under halv pris hver lørdag kl. 12-14.

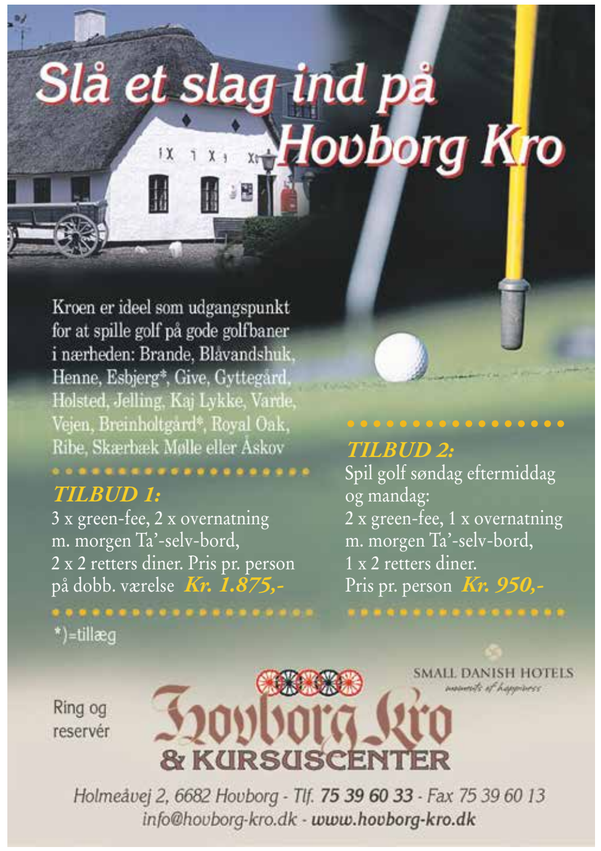

Stillinger & ranglister pr. 13.3.2020

RACE TO DUBAI

1	Patrick **REED**	USA	1.500
2	Lee **WESTWOOD**	England	1.282
3	Lucas **HERBERT**	Australien	830
4	Graeme **MCDOWELL**	England	728
5	Tommy **FLEETWOOD**	England	702
6	Van **ROOYEN**	Sydafrika	667
7	Victor **PEREZ**	Frankrig	639
8	Christiaan **BEZUIDENHOUT**	Sydafrika	637
9	Branden **GRACE**	USA	618
10	Pablo **LARRAZÁBAL**	Spanien	618
19	Rasmus **HØJGAARD**	Danmark	425
40	Jeff **WINTHER**	Danmark	254
74	Søren **KJELDSEN**	Danmark	151
113	Benjamin **POKE**	Danmark	80
184	Joachim **B. HANSEN**	Danmark	24
194	Nicolai **HØJGAARD**	Danmark	19
199	Thomas **BJØRN**	Danmark	18
209	Niklas **N. MØLLER**	Danmark	12

VERDENSRANGLISTEN

1	Rory **MCILROY**	Nordirland	9,42
2	Jon **RAHM**	Spanien	8,61
3	Brooks **KOEPKA**	USA	7,91
4	Justin **THOMAS**	USA	7,53
5	Dustin **JOHNSON**	USA	6,59
6	Patrick **CANTLAY**	USA	5,97
7	Webb **SIMPSON**	USA	5,94
8	Patrick **REED**	USA	5,93
9	Adam **SCOTT**	Australien	5,91
10	Tommy **FLEETWOOD**	England	5,67
118	Lucas **BJERREGAARD**	Danmark	1,36
142	Thorbjørn **OLESEN**	Danmark	1,15
184	Rasmus **HØJGAARD**	Danmark	0,91
193	Joachim **B. HANSEN**	Danmark	0,87
257	Jeff **WINTHER**	Danmark	0,67
327	Sebastian **CAPPELEN**	Danmark	0,53
401	Søren **KJELDSEN**	Danmark	0,42
435	Nicolai **HØJGAARD**	Danmark	0,38
463	Benjamin **POKE**	Danmark	0,34
480	Niklas **N.MØLLER**	Danmark	0,33
626	Oliver **H. JØRGENSEN**	Danmark	0,23
654	Martin **SIMONSEN**	Danmark	0,22
806	Thomas **BJØRN**	Danmark	0,15

ROLEX STANDINGS

1	Jin-Young **KO**	Sydkorea	8,42
2	Nelly **KORDA**	USA	5,82
3	Sung **HYUN PARK**	Sydkorea	5,72
4	Danielle **KANG**	USA	5,41
5	Nasa **HATAOKA**	Japan	5,34
6	Sei **YOUNG KIM**	Sydkorea	5,04
7	Brooke **HENDERSON**	Canada	4,85
8	Minjee **LEE**	Australien	4,72
9	Lexi **THOMPSON**	USA	4,63
10	Jeongeu **LEE**	Sydkorea	4,54
62	Nanna **K. MADSEN**	Danmark	1,51
69	Nicole **BROCH LARSEN**	Danmark	1,33
506	Emily **K. PEDERSEN**	Danmark	0,10
951	Malene **K. HANSEN**	Danmark	0,01
1112	Linette **L. D. HOLMSLYKKE**	Danmark	0,01

CHALLENGE TOUR

1	JC **RITCHIE**	Sydafrika	49.168
2	Anton **KARLSSON**	Sverige	38.266
3	Wilco **NIENABER**	Sydafrika	27.966
4	Garrick **HIGGO**	Sydafrika	26.794
5	Jaques **KRUISWIJK**	Sydafrika	18.125
6	Santiago **TARRIO**	Spanien	17.419
7	Toby **TREE**	England	15.752
8	Louis **DE JAGER**	Sydafrika	13.872
9	Hennie **DU PLESSID**	Sydafrika	12.608
10	Harry **ELLIS**	England	11.313
25	Martin **SIMONSEN**	Danmark	6.576
43	Martin **OVESEN**	Danmark	4.309
68	Nicolai **KRISTENSEN**	Danmark	2.186
68	Nicolai **HØJGAARD**	Danmark	2.186
86	Niklas **NØRGAARD MØLLER**	Danmark	1.037

STAYSURE TOUR

1	Phillip **PRICE**	Wales	2.888
2	James **KINGSTON**	Sydafrika	2.526
3	David **SHACKLADY**	England	2.196
4	Jean-Francois **REMESY**	Frankrig	2.137
4	Barry **LANE**	England	2.124
6	Josë **COCERES**	Argentina	1.996
7	Peter **BAKER**	England	1.661
7	Clark **DENNIS**	USA	1.655
7	Markus **BRIER**	Østrig	1.435
7	Paul **LAWRIE**	Skotland	1.391
34	Steen **TINNING**	Danmark	579

LET ORDER OF MERIT

2	Julia **ENGSTRÖM**	Sverige	180
3	Manon **DE ROEY**	Belgien	115
4	Linnea **STRÖM**	Sverige	90
5	Gemma **DRYBURGH**	Skotland	77
6	Camilla **LENARTH**	Sverige	60
7	Aditi **ASHOK**	Indien	53
8	Kylie **HENRY**	Skotland	44
9	Pia **BABNIK**	Slovenien	43
10	Katja **POGACAR**	Slovenien	42
40	Esther **HENSELEIT**	Tyskland	41
42	Emily **K. PEDERSEN**	Danmark	13
	Linette **L. D. HOLMSLYKKE**	Danmark	11

Nordafrikas Bedste Golfbaner
TUNESIEN, Middelhavets paradis, hvor det er golfsæson året rundt.
Vi tilbyder langtidsrejser fra Billund eller København

Service:
Vi er golfspecialister, og vi er parat til at hjælpe dig.
Vi kender landet. Vi kender feriestederne. Vi kender golfbanerne. Vi kan rådgive dig bedre end nogen i planlægningen af din ferie. En af vores danske medarbejdere har boet i Tunesien siden 1980, og vil være klar til at give en hånd i forbindelse med tilbud og bookning/bestilling.

4 ugers long stay
Afrejse fra København eller Billund d. 08/01 – 05/02.2021

Hotel Marhaba Palace 5*** med all inklusive**
kr. 9749 pr. person i delt dobbeltværelse. Singeltillæg **kr. 1400**.

GOLF KANTAOUI / SOUSSE
3200 td for 2 personer i 4 uger (free golf incl. trolley)
1750 td for 1 person i 4 uger (free golf incl. trolley)

Rejsen indeholder:
Fly til Monastir tur/retur, mad på flyet, bustransfer til/fra hotellet, hotelophold med all inklusive, 27 kg indtjekket bagage + 8 kg håndbagage og 1 golfbag (max.15 kg).
Reserver på tlf. 36 96 95 04 - www.almena.dk

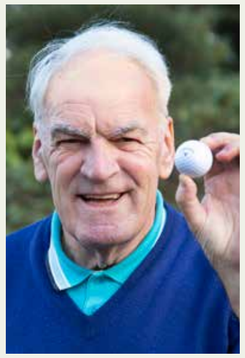

HOLE-IN-ONE I SILKEBORG

Preben Bonnevie Lundbye lavede Hole in One på Silkeborg Ry Golfklubs hul 3 (140 m og sommergreen) på Ry-banen den 29. januar 2020.

Foto: Jens Anker Tvedebrink

Sydjysk Open melder alt optaget

Sydjysk Open, der er en tredages turnering arrangeret af de tre golfklubber, Ribe, Kaj Lykke og Vejen, ser ud til igen at blive en stor succes. Her fire måneder før turneringsstart kan arrangørerne melde om fuldt hus. Der er tilmeldt 354 spillere fra 74 forskellige klubber, heraf er de16 kommet på venteliste. Det gør det til en af Danmarks største amatørturneringer. Turneringen afvikles fra den 18. til den 20. juni.

- Vi glæder os naturligvis over den store tilslutning og ser meget frem til at byde nye såvel som gamle deltagere velkommen til vore golfbaner, siger Niels Schmidt fra Vejen Golfklub.

Årsagerne til den store succes er der sikkert en del af, men da mange af deltagerne er gengangere fra år til år, må det jo være fordi, de er tilfredse med det, de får for pengene.

Det sociale betyder helt sikkert en del, men det er golfspillet, som samværet bygges op omkring. Ingen skal være i tvivl om, at der konkurreres om placeringerne, men der hersker en afslappet og munter stemning under hele turneringen.

Turneringen afvikles i år for 14. gang, Der spilles golf i fire rækker over tre dage med fine dagspræmier i alle rækker, birdiepræmier på alle par 3 huller og nærmest flaget-præmier på flere huller. Der er præmier for en samlet værdi på over 100.000 kr.. Det hele sluttes af med en kæmpe festaften i Ribe, hvor der er

mad og drikke ad libitum med musik og dans. Her er der også overrækkelse af de gennemgående præmier til vinderne i hver af de fire rækker samt en række sponserede klappepræmier.

Himmerland Golf & Spa Resort mod nye gastronomiske højder

Fra 1. april 2020 er det Peter Frydkjær, der sætter den gastronomiske standard på Himmerland Golf & Spa Resort. Bag sig har han fornem karriere hos Michelin-restauranter i Norge og Frankrig. Nu bliver det Farsøs tur til at nyde godt af hans kreative og nyskabende evner som køkkenchef - til en pris, hvor alle kan være med.

Ansættelsen sker som en del af en ny strategi, hvor Peter Frydkjær blandt andet skal nytænke madkonceptet i resortets restauranter Brasseriet og Restaurant P.O.L.O.

Direktør Mark Bering er stolt af at kunne tiltrække en kapacitet som Peter: *"Vi skal yde maksimalt på mange forskellige pladser hos os. Med Peter er jeg sikker på, vi med tiden vil udvikle Himmerland Golf & Spa Resort i den gastronomiske retning, vi ønsker."*.

Himmerland Golf og Spa Resort er allerede kommet på verdenskortet med golfturneringen Made In Denmark, hvor hele verdens golfelite mødes en gang om året. Mark Bering uddyber: *"Sådan en position forpligter - også i køkkenet. Derfor tager vi nu på en rejse, der én gang for alle skal løfte niveauet for det, vi serverer. Selvfølgelig sammen med alle de dygtige kokke og tjenere, vi allerede har i huset."*

Michelin på CV´et

Peter Frydkjær er uddannet kok i Skagen og har efterfølgende arbejdet på Michelin-restauranterne Lysebu Hotel i Oslo og Les Bacchanales i Frankrig. I Danmark har han bl.a. været assisterende køkkenchef på Restaurant Snerlen i Frederikshavn og køkkenchef på Ruths Hotel i Skagen. Nu forlader Peter en midlertidig ansættelse i Odense for i stedet at tiltræde som køkkenchef på Himmerland Golf & Spa Resort.

"Det trak i mig, at Himmerland Golf & Spa Resort skal til at starte forfra. Sammen med Mark og resten af holdet skal vi bygge det op sammen. Men det bliver en dag ad gangen," fortæller Peter Frydkjær. *"På et så stort sted som Himmerland Golf & Spa Resort vil vi gøre det i et tempo, så alle ansatte kan følge med. Jeg er klar til at give den gas, og det glæder jeg mig til."*

Oplevelser for alle

Udover restauranterne består Himmerland Golf & Spa Resort af golfbaner, konferencelokaler, spa-faciliteter, vandland og bowlingbaner. I 2020 lancerer resortet en ny strategi, der også skal gøre det mere attraktivt for bl.a. børnefamilier.

"Vi vil gerne invitere alle indenfor. Gastronomi er ikke kun forbeholdt de få. God mad behøver ikke at være dyr for at være lækker. Hos os skal gastronomien naturligt gå hånd i hånd med den totale familieoplevelse. Derfor vil vi også tage hensyn til både små og store smagsløg," konkluderer Mark Bering.

HIMMERLAND GOLF OG SPA RESORT - KORT FORTALT:

Himmerland Golf & Spa Resort består af 60 lækre, nyrenoverede værelser, tre restauranter, to 18-hullers golfbane og en par 3-bane. Resortet rummer desuden en anmelderrost spaafdeling, badeland, bowlingbaner samt fitnesscenter og et hav af aktiviteter for store og små.

Golf på Fyn
– ideelt for grupper

BLIV EN DAG MERE FOR KUN 1.000,-/2 PERS. INKL. OVERNATNING, MORGENBUFFET OG 1 GREEN FEE/PERS.

PR. PERSON 1.395,-

ER DU OGSÅ TIL MOUNTAINBIKE? TA' CYKLEN MED - DER ER FANTASTISKE MOUNTAINBIKE MULIGHEDER LIGE VED HOTELLET

Ophold på Hotel Vissenbjerg Storkro inkl.
- 2 x overnatning i dobbeltværelse
- 2 x morgenbuffet
- 2 x 2 retters aftenbuffet
- 2 x green fee (Vestfyns Golfklub, Blommenslyst Golfklub, Faaborg Golfklub og Midtfyns Golfklub)

Tillæg ved enkeltværelse: kr. 300,- pr. nat
Weekendtillæg (fredag-søndag): kr. 100,- pr. person pr. nat

Tilbuddet gælder til 15. oktober 2020.
Sæsontillæg fra 15. juni-15. august: kr. 200,- pr. person pr. nat.
Opholdet er inklusiv slutrengøring.

VISSENBJERG STORKRO
Søndersøvej 30 · 5492 Vissenbjerg
Tlf. 6447 3880 · info@vissenbjergstorkro.dk
www.vissenbjergstorkro.dk

I årtier har Vodka været et hit - at drikke Gin var fuldstændig yt.
Vodkas stjerne er dalet, mens Gin har genvundet sin rette plads på hylden.

På Castena Resort vil du med sikkerhed finde din favoriblanding af mere end 40 forskellige Gin og forskellige tonics. I denne pakke giver Ginsmagning dig omfattende information og en god start på din vandring i Ginens verden.

Med to runder golf og to aftensmåltider, har du det perfekte golfophold tæt på den historiske og smukke by Lüneburg.

For at booke din eksklusive Golf og Gin pakke på en af følgende datoer, skal du bare scanne QR-Coden i denne annonce.

- 2 x nætter in dobbeltværelse
- 2 x morgenmad
- 1 x 2-retters menu
- 1 x middag buffet
- 2 x greenfee på GC Adendorf Golfbane
- 1 x Gin-Tasting

fra € 290,-
per person i dobbeltværelse

Book online:

Best Western Premier Castanea Resort Hotel e. K. • Inhaber: Rainer Adank • Scharnebecker Weg 25 • 21365 Adendorf/Lüneburg
Tel.: +49 (0)41 31 - 22 33 0 • Fax +49 (0)41 31 - 22 33 22 33 • info@castanea-resort.de • www.castanea-resort.de

FANTASTISKE BANER

Düsseldorf, Tyskland

FØRSTEKLASSES BANE

Med ca. 2.000 medlemmer er Golf Club Hubbelrath en af de største golfklubber i Tyskland. Her finder man både en sportslig udfordring, samt en klassisk parkbane i naturskønne omgivelser.
Klubbens historie begynder i 1961. I den østlige del af Düsseldorf, ca. 8 km. fra centrum, i et bakkepræget område fandt klubbens grundlæggere den ideelle plads til at etablere Golf Club Hubbelrath. I 165 højdemeter og med en fantastisk panorama udsigt fra byens højeste punkt, Sandberg, blev klubhuset bygget. Klubben har to golfbaner og begge er designet af Bernhard von Limburger, som selv var tysk topspiller. Klubben har været vært for mange internationale turneringer, herunder German Open.

Toptracer Range afslører straks dine skæve slag

GOLFBLADET var med til at afprøve den første Toptracer Range i Danmark, da Smørum Golfklub den 9. marts stolt viste den nye teknologi frem for pressen.

"Vi satser på bredden af golfspillere, men også eliten og den nye Toptracer Range vil styrke deres træning," siger formand Peter Borregaard, Smørum Golfklub.

Af Klaus Hybler
Foto: Klaus Hybler

Ser man golf på tv har man sikkert allerede stiftet bekendtskab med Topracer teknologien. Den bliver nemlig anvendt til at vise boldflugten direkte på tv-skærmen i mere end 100 tv-udsendelser hvert år, og samme teknologi ligger bag Toptracer Range, som Smørum netop har installeret i 28 udslagsbåse på klubbens driving range.

Toptracer Range er kort fortalt et system, der ved hjælp af kamera og diverse målesensorer bl.a. registrerer Ball speed, Launch angle, Carry, Total distance og boldens kurve – alt bliver vist på en skærm et par sekunder efter at bolden er slået.

Der er 250 steder i verden, hvor man bruger Toptracer Range, og teknologien er særlig kendt for brugervenligheden. Det hele foregår på en touchskærm og med en app kan man efterfølgende holde styr på sine slag.

Hver bold giver nye data og tegner nye boldkurver på skærmen, så man hele tiden har en visuelt forståelse, og på dette punkt er Toptracer Range stærk.

Skal man derimod have mere indgående data om sit golfsving og boldflugt må man ty til TrackMan, og Trackman i en mobil udgave vil fortsat blive brugt af trænerne, når de underviser på rangen i Smørum.

I Smørum Golfklub har satsningen med Toptracer Range haft et klart formål:

"Vi prøver hele tiden at udvikle klubben, og give medlemmerne noget lidt ud over det sædvanlige. Også for at fastholde dem," siger formand Peter Borregaard, Smørum Golfklub.

Klubben lægger ud med at brugen af båsene med Toptracer Range er åben for alle, og uden ekstra betaling – og priser og rabatter på køb af range bolde fortsætter som hidtil. Til gengæld forventer klubben, at den leje der betales til firmaet bag Toptracer tjener sig hjem ved en stigning i antallet af bolde, der bliver slået på rangen. Man regner med ca. 30 pct. flere bolde.

7 forskellige range games

Det er ganske let at komme i gang. Man trykker på touchskærmen, og så er man i gang. Men for at gemme sin slaghistorik – og det er jo en storartet mulighed – skal man downloade appen Toptracer Range og logge på med en QR kode direkte på skærmen.

Man kan vælge imellem 7 forskellige skal games: Warm Up, My Practise, Approach Challenge, Virtual Golf, Closest To Pin, Long Drive og Points Game. (Se mere på www.toptracer.com)

My Practise er formentlig det game, som især vil blive anvendt til målrettet slagtræning, og det skyldes at My Practise det er det eneste game, som gemmer din slaghistorik i appen. Og så er det et glimrende redskab til at blive en bedre golfspiller. Man vælger først hvilket jern man vil slå med, fx et 9 jern, udpeger sig et bestemt mål på skærmen (Range Map) som nogenlunde svarer til, hvor langt du slå, og så begynder træningen.

Approach Challenge er et game, hvor man spiller indspil til 9 forskellige velrenommerede baner, som dukker op på skærmen efterhånden som man slår, og Virtuel Golf bygger videre på den idé, men hvor man kan spille hele baner, fx alle 18. huller på Pebble Beach.

Som det fremgår af listen med games har producenten også noget i godteposen til firmafesten og hyggegolf med øl på højkant. Og, det er let at tilføje navne på listen i de games, man nu ønsker at spille.

I Smørum har man allerede en Long Drive-konkurrence, som forløber over en måned. Og bare efter få dage kom klubbens 18-årige stortalent Nicolaj Søberg forbi Driving Range og blev registreret med et drive på 342 meter, og den præstation regner man med vil holde måneden ud.

Formanden er også godt i gang med at planlægge den første turnering med Toptracer Range.

"Vi vil også afholde turneringer, både individuelt og for hold. Om fredagen efter arbejde er det tanken at spille holdturneringer og afslutte med spisning i restauranten," siger Peter Borregaard.

Udvider områder til indspil

Klubben har 2.320 medlemmer, hvilket kræver stor kapacitet i forhold til driving range og indspilsområder. På drivning rangen, som er belyst efter mørkets frembrud og indtil kl. 22.00, vil Toptracer være med til at styrke klubbens elitespillere.

"Vi satser på bredden af golfspillere, men også de unge og eliten prioriterer vi meget højt, og den nye Toptracer Range vil styrke deres træning," siger Peter Borregaard og peger på, at klubbens indspilsgreen bliver udvidet med 600 m2 og at den nuværende indspilsgreen bliver oplyst til efteråret.

Smilene var fremme, da den nye Toptracer Range blev præsenteret i Smørum.

19. HUL

Lau lægger højt i anden hånd

En god regel er at lægge lavt i anden hånd, men der er tilfælde, hvor det overraskende er nødvendigt at stikke op. Det så ikke oplagt ud på dette spil, som Lau stolt præsenterede for sine tre golfvenner efter aftenens spil.

Ø/ØV	♠ B82 ♥ KB32 ♦ B75 ♣ B106	
♠ 96 ♥ D876 ♦ K1086 ♣ K75		♠ EK754 ♥ 95 ♦ D32 ♣ D43
	♠ D103 ♥ E104 ♦ E94 ♣ E982	

VEST	NORD	ØST	SYD
		1♠	1 ut (!?)
pas	pas	pas	

- Min 1ut kunne godt have været stærkere, indrømmede han, *- men dels var der tre esser på hånden, dels havde jeg to tiere, og dem fik man længe ½ point for, og dels var der ikke mange point spildt på sparholdet.*

For at retfærdiggøre sin melding skulle han imidlertid gøre rigtigt i første stik, og det gjorde han, da han efter nogen betænkning bad om ♠B.

Øst var tvunget til at falde fra for at kunne komme ind til sine sparstik, og det gav Syd en ekstra indkomst til bordet.

- Den kunne jeg have brugt til at knibe efter ♥D, men det giver mig højst 50% chance. Når jeg spillede på, at mindst en af de to klørhonnører var i plads, fik jeg 75, forklarede Lau.

Han havde med andre ord spillet ♣B til Vests ♣K i stik to. Øst tog de følgende fire stik på sine spar, mens Lau fra begge hænder lagde ruder. Øst spillede ruder til hans es, og så tog han ♥E og ♥K.

- Hvis ♥D var faldet, havde jeg stadig kun haft seks stik, men når jeg nu fortsatte med ♣B fra bordet og fangede ♣D, var der ikke bare de nødvendige syv, men faktisk otte stik.

- Det var søreme flot, roste Henrik, *- jeg er bange for, at jeg ikke havde nået at tænke langt nok, før jeg bad om en lille spar fra bordet.*

Sekundet efter kom det nærmest i kor fra Kirsten og Louise: *- Nu er du jo heller ikke meget for at bruge din tid på noget så inferiørt som at tænke!*

			8	5			7	
9		5	4					
		7			1	5	2	
		9					6	7
6				8				3
4	5					8		
	3	2	7			9		
					8	2		5
	4			6	9			

VINDEREN I WILSON KONKURRENCEN I GOLFBLADET NR. 1, 2020:
ANDY DALUM
HØJBJERG

VINDEREN I 'LIKE' GOLFBLADET NR. 1, 2020:
JESPER THEILMANN MØLLER
FARUM

NOGET PÅ HJERTE?
så skriv til info@mag-media.dk

GOLFBLADET

GOLFBLADETS FASTE SKRIBENTER

SVEND NOVRUP
svend@mag-media.dk

KLAUS HYBLER
klaus@mag-media.dk

MORTEN BUCKHØJ
morten@mag-media.dk

BETTINA SCHJØLIE
bettina@mag-media.dk

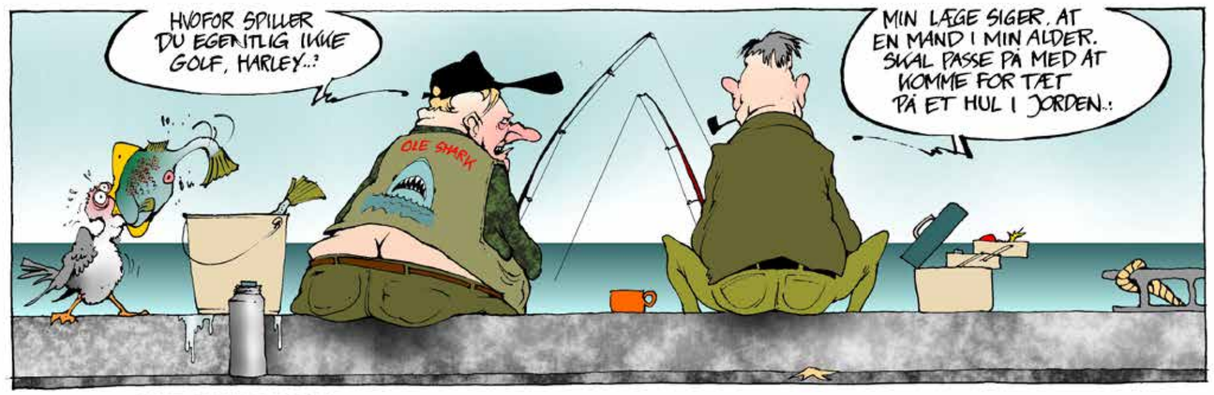

OLE OG HARLEY

COPYRIGHT: MORTEN INGEMANN

KONKURRENCE

'LIKE' GOLFBLADET PÅ FACEBOOK

og vind et gavekort på 750,- til BACKTEEs webshop

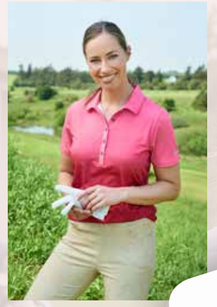

BACKTEE er sponsor for Dansk Golf Union – og leverer alt tøj til de danske golflandshold.

Vidste du, at GOLFBLADET har en Facebook-side?

Det har vi, og her kan du følge lidt med i nogle af de ting vi går og laver, og du kan komme videre til den digitale version af bladet, når det trykte blad er blevet revet væk fra standerne ude i klubberne.

'Like' os på Facebook og vind gavekort fra BACKTEE

Hver gang der udkommer et nyt blad, trækker vi lod blandt dem der har 'liket' os, om et gavekort til BACTEES webshop på 750,-

'Like' GOLFBLADET og BACKTEE GOLF PERFORMANCE på Facebook

Vinderne vil blive kontaktet direkte.
Har vinderne ikke kontaktet GOLFBLADET inden Udgivelsen af næste udgave, bortfalder gevinsten.

PORTRÆT
Azhar Ali

Danmarks lyseste sind

Azhar Ali som frygtet kaster på cricketbanen.

Azhar Ali elsker sin tilværelse i det land, han betragter som sit, selv om han oprindelig er pakistaner.

Kirsten og Azhar Ali arbejder for Castanea på feriemessen i Herning.

Af Svend Novrup
Foto: Mette Novrup og privat

Han har levet sit liv som lærer, cricket- og golfspiller og er i dag i dialyse tre gange ugentlig, uden at det reducerer hans glæde over livet, ikke mindst med den store familie

- Da jeg var 12, var det meningen, at jeg skulle på kostskole i England, men mine bedsteforældre i Silkeborg mente, at jeg skulle have et alternativ, som ikke gjorde mig helt så ensom, fortæller Azhar Ali fra Silkeborg.

- Inden min far gav mig lov til at blive i Danmark, skulle jeg opfylde tre ting: jeg skulle sætte mig hurtigst muligt ind i dansk kultur med begrundelsen: Ingen har bedt dig komme til Danmark, så hvis du føler dig uvelkommen, skal du til England; og jeg skulle lære sproget på tre måneder, så jeg kunne kommunikere med mine kammerater. Det gik jeg ind på og har aldrig fortrudt det.

Perfekt integration

Projektet lykkedes, og sjældent er en integration sket med større succes end for Azhar. Han mestrede hurtigt sproget så godt, at han blev lærer fra Th. Langs Seminarium med fagene kristendom, engelsk og … dansk!

Han har altid elsket børn, og når han var gårdvagt, havde han altid et barn i hver hånd og en hale af andre bag sig i frikvartererne.

Lykkelig familie

Allerede som 22-årig blev han gift med Kirsten, og i løbet af de følgende 54 lykkelige år – Azhar er i dag 75 – har de fået fire børn og syv børnebørn - og børnebørn er, mener Azhar, livets dessert.

En af de største dage i Azhars liv var den i hans 34. år, hvor hans yngste datter blev døbt, for samme dag blev han selv voksendøbt.

Han har elsket Danmark som få, og hvis han har en enkelt stor ærgrelse, er det, at når han er med til at synge 'I Danmark er jeg født', passer det ikke for hans vedkommende, selv om han føler sig helt dansk.

Cricket

Azhar fik dispensation til at spille cricket i 2. division som 14-årig, da han bl.a. havde lært sig at kaste med legspin, hvilket var temmelig usædvanligt i Danmark. Det var bl.a. en af årsagerne til, at han i en drengekamp tog samtlige modstandernes ti gærder i 1. halvleg.

Siden spillede han i 1. division for Nykøbing Mors og kom på landsholdet. Han dyrkede spillet til den dag, hvor cricketafdelingen i Silkeborg blev nedlagt, og han kastede sin kærlighed på golf. Han havde hele tiden været sikker på, at begyndte han først at spille, ville han blive grebet af det på livstid – og sådan gik det da også.

Golf

Azhar er medlem i Tange Sø GK, hvor han sågar har været formand i tre år, og hvor han stadig er en institution, selv om han for halvandet år siden blev ramt af en nyresygdom, der gør, at han i dag er i dialyse tre gange om ugen.

Det betyder ikke, at han har opgivet spillet: - Jeg er nødt til at spille fra buggy, men forsøger at spille en eller to gange ugentligt, meget gerne efter 'dagens dialyse'; men desuden er jeg med i klubbens store frivillige arbejde. Jeg sidder i et café-udvalg og kører baneservice.

Yderligere har Azhar fået Jörg Holzammer fra Castanea Resort ved Lüneburg som personlig ven, så i 12 år har man kunnet møde ham på feriemesserne i Herning, hvor han hjælper med at promovere den tyske bane, som hvert år kan præsentere nyheder, senest en renoveret 9 huls-bane.

Muhammedtegningerne

Azhar Ali har tæt forbindelse med sin familie i Pakistan, hvor det længe var en stor, positiv historie, når der var 'dansk' besøg.

- Det ændrede sig brat efter Muhammedtegningerne, sukker Azhar ved tanken om, hvordan han i de følgende år nærmest måtte holde det hemmeligt, hvor han kom fra.

- De tegninger var helt unødvendige og ødelagde utroligt meget for Danmarks gode ry i verden.

Det er typisk, at Azhar Alis største bekymringer gælder Danmark og ikke hans eget helbred. Han er blevet spurgt, om han ikke vil have en ny nyre, men har svaret forbeholdent:

- Jeg er en ældre herre, og der er formentlig nogle yngre, der har mere brug for at få sådan en. Faktisk nyder jeg at være i dialyse, for det giver mig en ny omgangskreds og fuldstændig hvile tre gange ugentlig.

Studsede du, kære læser, over overskriften?

Det gør du næppe længere.

Ualmindelig smagfuld - ualmindelig dansk

INVITER DR. NIELSEN'S BITTER MED TIL BORDS
Dansk kvalitet og en unik blanding af 8 forskellige urter har i årtier gjort Dr. Nielsen's Bitter til en kærkommen gæst på alverdens borde - både ude og hjemme.

ORIGINAL Dr. NIELSEN'S Bitter PRODUCERES I DANMARK

DRNIELSENSBITTER